पूर्ण आनन्द लहरि

पुष्पः – ५ SEP - OCT 2017 दलं – ८

தெளிவு குருவின் திருமேனி காண்டல்
தெளிவு குருவின் திருநாமம் செப்பல்
தெளிவு குருவின் திருவார்த்தை கேட்டல்
தெளிவு குருவுரு சிந்தித்தல் தானே!

॥ श्री दुर्गाम्बा श्री पादुकां पूजयामि तर्पयामि नमः ॥

Table of contents

#	Topics	Page
1	Introduction	5
2	dEvi AshtAngam	6
3	kulasundarI nityA - mantra japa krama	9
3	kulasundarI nityA - AvaraNa pUjA krama	10
4	nityA nityA - mantra japa krama	15
5	nityA nityA - AvaraNa pUjA krama	16
6	shrI kAlarAtrI mantra japa kramA	20
7	shrI kAlarAtrI AvaraNa pUjA krama	21
8	shrI mahAgaurI mantra japa krama	24
9	shrI mahAgaurI AvaraNa pUjA krama	25
10	shrI siddhidAtrI mantra japa krama	28
11	shrI siddhidAtrI AvaraNa pUjA krama	29

Introduction

॥ शिवादि श्री गुरुभ्यो नमः ॥

We started the tithi nityA vidhAnam series in May. The tithi nityA dEvis form part of the eighth AvaraNa of lalitA mahAtripurasundari and they are the keepers of the kAlacakrA. They are the reason for the dimension of time and the mode to transcend it as well.

In the last issue, we covered the fifseventh and eighth nityA dEvIs -shivadUti (shukla pakSha saptami and kRuShnA pakSha navami) and tvaritA (shukla pakSha aShTami and kRuShnA pakSha ashTami).

In this issue, we will be covering the next two nityA dEvis - kulasundarI (shukla pakSha navami and kRuShnA pakSha saptami) and nityA (shukla pakSha dashami and kRuShnA pakSha ShaShTi). The mantra japa krama, AvaraNa pUjA kramA, and the mAtrukA vaibhava nAmAvali for kulasundarI and nityA are included in this issue.

We started the navadurgA series in July with the idea of completing the vidhAnams for all the nava durgAs before the navarAtri so that upAsakAs can benefit from this and perform navadurgA pUjA during this navarAtri.

We covered the first six durgAs already and in this issue, we have covered mantra japa and AvaraNa pUjA kramAs for kAlarAtrI, mahAgaurI, and siddhidAtrI. With this we have completed the navadurgA series. The mantra and upAsana kramA for these dEvatAs were found in handwritten manuscrips from Kashmir. Surrendering to the holy feet of the Guru's for revealing these treasures.

vishEsha dinAs this month:

1. **Sharad NavarAtri begins: 20 Sep (USA); 21 Sep (India)**
2. **durgAshTami :** 28 Sep (USA/India)
3. **mahAnavami: 29 Sep (USA/India)**
4. **vijaya dashami : 30 Sep (USA/India)**
5. **naraka caturdashi: 18 Oct (USA/India)**

Wishing you all a blissing SharadA navarAtrI.

Lalithai vEdam sarvam.

Surrendering to the holy pAdukAs of Shri Guru,

प्रकाशाम्बा समेत प्रकाशानन्दनाथ

© Purnanandalahari.org ©

देवी मान अष्टाङ्गम्

श्री आदिगुरोः परशिवस्य आज्ञया प्रवर्तमान देवीमानेन षड्त्रिंशत् तत्वात्मक सकल प्रपञ्च सृष्टि स्तिथि संहार तिरोधान अनुग्रह कारिण्याः पराशक्तेः ऊर्ध्व भूविभ्रमे नं घ्राण तत्व महाकल्पे दं चक्षुस्तत्व कल्पे थं त्वक् तत्व महायुगे खं सदाशिव तत्व युगे दं चक्षु तत्व परिवृतौ **ङं माया** तत्व वर्षे – श्री ललितात्रिपुरसुन्दरीपराभट्टारिका प्रसादसिद्ध्यर्थे यथा शक्ति (जप क्रमं) सपर्याक्रमम् निर्वतयिष्ये ।

	SEP 21	SEP 22	SEP 23	SEP 24
मासे	ॐ प्रीति	ॐ प्रीति	ॐ प्रीति	ॐ प्रीति
तत्व दिवसे	अं शिव	कं शक्ति	खं सदाशिव	गं ईश्वर
दिन नित्यायां	ओं सर्वमङ्गला	औं ज्वालामालिनि	अं चित्रा	अं चित्रा
वासरे	प्रकाशानन्दनाथ	विमर्शानन्दनाथ	आनन्दानन्दनाथ	ज्ञानानन्दनाथ
घटिकोदये	च – कार	त – कार	य – कार	अ – कार

	SEP 25	SEP 26	SEP 27	SEP 28
मासे	ॐ प्रीति	ॐ प्रीति	ॐ प्रीति	ॐ प्रीति
तत्व दिवसे	घं सुद्धविध्या	ङं माया	चं कला	छं अविद्या
दिन नित्यायां	औं ज्वालामालिनि	ओं सर्वमङ्गला	ऐं विजया	एं नीलपताका
वासरे	सत्यानन्दनाथ	पूर्णानन्दनाथ	स्वभावाभानन्दनाथ	प्रतिभानन्दनाथ
घटिकोदये	ए – कार	च – कार	त – कार	य – कार

	SEP 29	SEP 30	OCT 1	OCT 2
मासे	ॐ प्रीति	ॐ प्रीति	ॐ प्रीति	ॐ प्रीति
तत्व दिवसे	जं राग	झं काल	ञं नियति	टं पुरुष
दिन नित्यायां	लृं नित्या	लृं कुलसुन्दरि	ॠं त्वरिता	ऋं शिवदूति
वासरे	सुभगानन्दनाथ	प्रकाशानन्दनाथ	विमर्शानन्दनाथ	आनन्दानन्दनाथ
घटिकोदये	अ – कार	ए – कार	च – कार	त – कार

	OCT 3	OCT 4	OCT 5	OCT 6
मासे	ॐ प्रीति	ॐ प्रीति	ॐ प्रीति I	ॐ प्रीति
तत्व दिवसे	ठं पकृति	डं अहंकार	ढं बुद्धि	णं मनस्
दिन नित्यायां	ऊं वज्रेश्वरि	उं वह्निवासिनि	ईं भेरुण्डा A	इं नित्यक्लिन्ना
वासरे	ज्ञानानन्दनाथ	सत्यानन्दनाथ	पूर्णानन्दनाथ	स्वभावाभानन्दनाथ
घटिकोदये	य – कार	अ – कार	ए – कार	च – कार

देवी मान अष्टाङ्गम्

श्री आदिगुरोः परशिवस्य आज्ञया प्रवर्तमान देवीमानेन षड्त्रिंशत् तत्वात्मक सकल प्रपञ्च सृष्टि स्तिथि संहार तिरोधान अनुग्रह कारिण्याः पराशक्तेः ऊर्ध्व भूविभ्रमे नं घ्राण तत्व महाकल्पे दं चक्षुस्तत्व कल्पे थं त्वक् तत्व महायुगे खं सदाशिव तत्व युगे दं चक्षु तत्व परिवृतौ ङं माया तत्व वर्षे – श्री ललितात्रिपुरसुन्दरीपराभट्टारिका प्रसादसिद्ध्यर्थे यथा शक्ति (जप क्रमं) सपर्याक्रमम् निर्वतयिष्ये ।

	OCT 7	OCT 8	OCT 9	OCT 10
मासे	ॐ प्रीति	ॐ प्रीति	ॐ प्रीति	ॐ प्रीति
तत्व दिवसे	तं श्रोत्र	थं त्वक्	दं चक्षुः	धं जिह्वा
दिन नित्यायां	आं भगमालिनि	अं कामेश्वरी	अं कामेश्वरी	आं भगमालिनि
वासरे	प्रतिभानन्दनाथ	सुभगानन्दनाथ	प्रकाशानन्दनाथ	विमर्शानन्दनाथ
घटिकोदये	त – कार	य – कार	अ – कार	ए – कार

	OCT 11	OCT 12	OCT 13	OCT 14
मासे	ॐ प्रीति	ॐ प्रीति	ॐ प्रीति	ॐ प्रीति
तत्व दिवसे	नं घ्राण	पं वाक्	फं पाणि	बं पाद
दिन नित्यायां	इं नित्यक्लिन्ना	ईं भेरुण्डा	उं वह्निवासिनि	ऊं वज्रेश्वरि
वासरे	आनन्दानन्दनाथ	ज्ञानानन्दनाथ	सत्यानन्दनाथ	पूर्णानन्दनाथ
घटिकोदये	च – कार	त – कार	य – कार	अ – कार

	OCT 15	OCT 16	OCT 17	OCT 18
मासे	ॐ प्रीति	ॐ प्रीति	ॐ प्रीति	ॐ प्रीति
तत्व दिवसे	भं पायु	मं उपस्थ	यं शब्द I	रं स्पर्श
दिन नित्यायां	ऋं शिवदूति	ॠं त्वरिता	लृं कुलसुन्दरि	लृं नित्या
वासरे	स्वभावाभानन्दनाथ	प्रतिभानन्दनाथ	सुभगानन्दनाथ A	प्रकाशानन्दनाथ
घटिकोदये	ए – कार	च – कार	त – कार	य – कार

	OCT 19	OCT 20	OCT 21	OCT 22
मासे	ॐ प्रीति	ॐ प्रीति	ॐ प्रीति	ॐ प्रीति
तत्व दिवसे	लं रूप I	वं रस	शं गन्ध	षं आकाश
दिन नित्यायां	एं नीलपताका	ऐं विजया	ओं सर्वमङ्गला	औं ज्वालामालिनि
वासरे	विमर्शानन्दनाथ A	आनन्दानन्दनाथ	ज्ञानानन्दनाथ	सत्यानन्दनाथ
घटिकोदये	अ – कार	ए – कार	च – कार	त – कार

© Purnanandalahari.org

॥ श्री कुलसुन्दरी नित्या श्री पादुकां पूजयामि तर्पयामि नमः ॥

© purnanandalahari.org ©

श्री कुलसुन्दरी नित्या महामन्त्र जप क्रमः

अस्य श्री कुलसुन्दरी नित्या महामन्त्रस्य ।
दक्षिणामूर्ति ऋषिः । पङ्क्तिः छन्दः । कुलसुन्दरी देवता ।
ऐं बीजं । सौः शक्तिः । क्लीं कीलकं ।

श्री कुलसुन्दरी नित्या महामन्त्र प्रसाद सिद्ध्यर्थे जपे विनियोगः
मूलेन त्रिः व्यापकं ।

कर न्यासः

आं अङ्गुष्ठाभ्यां नमः ।
ईं तर्जनीभ्यां नमः ।
ऊं मध्यमाभ्यां नमः ।
ऐं अनामिकाभ्यां नमः ।
औं कनिष्ठिकाभ्यां नमः ।
अः करतलकरपृष्ठाभ्यां नमः ।

अङ्ग न्यासः

आं हृदयाय नमः ।
ईं शिरसे स्वाहा ।
ऊं शिखायै वषट् ।
ऐं कवचाय हुं ।
औं नेत्रत्रयाय वौषट् ।
अः अस्त्राय फट् ।

ॐ भूर्भुवस्सुवरों इति दिग्बन्धः ।

ध्यानम्

लौहितां लौहिताकारशक्तिवृन्दनिषेविताम् ।
लौहितांशुकभूषास्रग्लेपनां षण्मुखाम्बुजाम् ॥
प्रतिवक्त्रां त्रिनयनां तथा चारुस्मितान्विताम् ।
अनर्घरत्नघटितमाणिक्यमुकुटोज्ज्वलाम् ॥
ताटङ्कहारकेयूररशनानूपुरोज्ज्वलाम् ।
रत्नस्तबकसंभिन्नलसद्वक्षःस्थलां शुभाम् ॥
कारुण्यानन्दपरमामरुणाम्बुजविष्टरम् ।
भुजैर्द्वादशभिर्युक्तां सर्वेशीं सर्ववाङ्मयीम् ॥
प्रवालाक्षस्रजं पद्मं कुण्डिकां रत्ननिर्मिताम् ।
रत्नपूर्णं तु चषकं लुङ्गीं व्याख्यानमुद्रिकाम् ॥
दधानां दक्षिणैर्वामैः पुस्तकं चारुणोत्पलम् ।
हैमीं च लेखिनीं रत्नमालां कम्बु वरं भुजैः ॥
अभितः स्तूयमानं च देवगन्धर्वकिन्नरैः ।
यक्षराक्षसदेवर्षिसिद्धविद्याधरादिभिः ॥

पञ्चपूजा

लं पृथिव्यात्मिकायै गन्धं कल्पयामि ।
हं आकाशात्मिकायै पुष्पाणि कल्पयामि ।
यं वाय्वात्मिकायै धूपं कल्पयामि ।
रं आग्न्यात्मिकायै दीपं कल्पयामि ।
वं अमृतात्मिकायै अमृतं महानैवेद्यं कल्पयामि ।
सं सर्वात्मिकायै ताम्बूलादि समस्तोपचारान् कल्पयामि ।

मूलं

लं ऐं क्लीं सौः लं । (१०८ वारम्)

अङ्ग न्यासः

आं हृदयाय नमः ।
ईं शिरसे स्वाहा ।
ऊं शिखायै वषट् ।
ऐं कवचाय हुं ।
औं नेत्रत्रयाय वौषट् ।
अः अस्त्राय फट् ।

ॐ भूर्भुवस्सुवरों इति दिग्विमोकः ।

ध्यानम्

लौहितां लौहिताकारशक्तिवृन्दनिषेविताम् ।
लौहितांशुकभूषास्रग्लेपनां षण्मुखाम्बुजाम् ॥
प्रतिवक्त्रां त्रिनयनां तथा चारुस्मितान्विताम् ।
अनर्घरत्नघटितमाणिक्यमुकुटोज्ज्वलाम् ॥
ताटङ्कहारकेयूररशनानूपुरोज्ज्वलाम् ।
रत्नस्तबकसंभिन्नलसद्वक्षःस्थलां शुभाम् ॥
कारुण्यानन्दपरमामरुणाम्बुजविष्टरम् ।
भुजैर्द्वादशभिर्युक्तां सर्वेशीं सर्ववाङ्मयीम् ॥
प्रवालाक्षस्रजं पद्मं कुण्डिकां रत्ननिर्मिताम् ।
रत्नपूर्णं तु चषकं लुङ्गीं व्याख्यानमुद्रिकाम् ॥
दधानां दक्षिणैर्वामैः पुस्तकं चारुणोत्पलम् ।
हैमीं च लेखिनीं रत्नमालां कम्बु वरं भुजैः ॥
अभितः स्तूयमानं च देवगन्धर्वकिन्नरैः ।
यक्षराक्षसदेवर्षिसिद्धविद्याधरादिभिः ॥

पञ्चपूजा

लं पृथिव्यात्मिकायै गन्धं कल्पयामि ।
हं आकाशात्मिकायै पुष्पाणि कल्पयामि ।
यं वाय्वात्मिकायै धूपं कल्पयामि ।
रं आग्न्यात्मिकायै दीपं कल्पयामि ।
वं अमृतात्मिकायै अमृतं महानैवेद्यं कल्पयामि ।
सं सर्वात्मिकायै ताम्बूलादि समस्तोपचारान् कल्पयामि ।

श्री कुलसुन्दरी नित्या आवरण पूजा क्रमः ।

पीठ पूजा

ॐ मण्डूकादि परतत्वाय नमः ।

पीठ पूजा

ॐ ह्रीं जयायै नमः ।
ॐ ह्रीं विजयायै नमः ।
ॐ ह्रीं अजितायै नमः ।
ॐ ह्रीं अपराजितायै नमः ।
ॐ ह्रीं नित्यायै नमः ।
ॐ ह्रीं विलासिन्यै नमः ।
ॐ ह्रीं दोग्घ्यै नमः ।
ॐ ह्रीं अघोरायै नमः ।
ॐ ह्रीं मङ्गलायै नमः ।

ॐ ह्रीं श्रीं भुवनेश्वर्यै नमः ।

श्री कुलसुन्दरी नित्या आवाहनम्

लोहितां लोहिताकारशक्तिवृन्दनिषेविताम् ।
लोहितांशुकभूषास्रग्लेपनां षण्मुखाम्बुजाम् ॥
प्रतिवक्त्रां त्रिनयनां तथा चारुस्मितान्विताम् ।
अनर्घरत्नघटितमाणिक्यमुकुटोज्ज्वलाम् ॥
ताटङ्कहारकेयूररशनानूपुरोज्ज्वलाम् ।
रत्नस्तबकसंभिन्नलसद्वक्षःस्थलां शुभाम् ॥
कारुण्यानन्दपरमामरुणाम्बुजविष्टराम् ।
भुजैर्द्वादशभिर्युक्तां सर्वेशीं सर्ववाङ्मयीम् ॥
प्रवालाक्षस्रजं पद्मं कुण्डिकां रत्ननिर्मिताम् ।
रत्नपूर्णं तु चषकं लुङ्गीं व्याख्यानमुद्रिकाम् ॥
दधानां दक्षिणैर्वामैः पुस्तकं चारुणोत्पलम् ।
हैमीं च लेखिनीं रत्नमालां कम्बु वरं भुजैः ॥
अभितः स्तूयमानं च देवगन्धर्वकिन्नरैः ।
यक्षराक्षसदेवर्षिसिद्धविद्याधरादिभिः ॥

लृं ऐं क्लीं सौः लृं । – श्री कुलसुन्दरी नित्या ध्यायामि आवाहयामि नमः । – आवाहन मुद्रां प्रदर्श्य ।
लृं ऐं क्लीं सौः लृं । – श्री कुलसुन्दरी नित्या स्थापिता भव । – स्थापण मुद्रां प्रदर्श्य ।
लृं ऐं क्लीं सौः लृं । – श्री कुलसुन्दरी नित्या संस्थापिता भव । – संस्थित मुद्रां प्रदर्श्य ।
लृं ऐं क्लीं सौः लृं । – श्री कुलसुन्दरी नित्या सन्निरुद्धो भव । – सन्निरुद्ध मुद्रां प्रदर्श्य ।
लृं ऐं क्लीं सौः लृं । – श्री कुलसुन्दरी नित्या सम्मुखी भव । – सम्म्मुखी मुद्रां प्रदर्श्य ।
लृं ऐं क्लीं सौः लृं । – श्री कुलसुन्दरी नित्या अवकुण्ठितो भव । – अवकुण्ठन मुद्रां प्रदर्श्य ।
लृं ऐं क्लीं सौः लृं । – श्री कुलसुन्दरी नित्या श्री पादुकां पूजयामि नमः । – वन्दन धेनु योनि मुद्राञ्श्च प्रदर्श्य ।

ॐ जय जय जगन्माता यावत् पूजावसानकं ।
तावत् त्वं प्रीति भावेन चक्रे सन्निधिं कुरु ॥

लृं ऐं क्लीं सौः लृं । – श्री कुलसुन्दरी नित्यायै नमः । आसनं कल्पयामि नमः ।
लृं ऐं क्लीं सौः लृं । – श्री कुलसुन्दरी नित्यायै नमः । पादयोः पाद्यं कल्पयामि नमः ।
लृं ऐं क्लीं सौः लृं । – श्री कुलसुन्दरी नित्यायै नमः । हस्तयोः अर्घ्यं कल्पयामि नमः ।
लृं ऐं क्लीं सौः लृं । – श्री कुलसुन्दरी नित्यायै नमः । मुखे आचमनीयं कल्पयामि नमः ।
लृं ऐं क्लीं सौः लृं । – श्री कुलसुन्दरी नित्यायै नमः । शुद्धोदक स्नानं कल्पयामि नमः ।
लृं ऐं क्लीं सौः लृं । – श्री कुलसुन्दरी नित्यायै नमः । स्नानानन्तरं आचमनीयं कल्पयामि नमः ।
लृं ऐं क्लीं सौः लृं । – श्री कुलसुन्दरी नित्यायै नमः । वस्त्राणि कल्पयामि नमः ।
लृं ऐं क्लीं सौः लृं । – श्री कुलसुन्दरी नित्यायै नमः । आभरणानि कल्पयामि नमः ।
लृं ऐं क्लीं सौः लृं । – श्री कुलसुन्दरी नित्यायै नमः । दिव्यपरिमळ गन्धं कल्पयामि नमः ।
लृं ऐं क्लीं सौः लृं । – श्री कुलसुन्दरी नित्यायै नमः । गन्धस्योऽपरि हरिद्रा कुङ्कुमं कल्पयामि नमः ।
लृं ऐं क्लीं सौः लृं । – श्री कुलसुन्दरी नित्यायै नमः । पुष्पाक्षतान् कल्पयामि नमः ।
लृं ऐं क्लीं सौः लृं । – श्री कुलसुन्दरी नित्यायै नमः । धूपं कल्पयामि नमः ।
लृं ऐं क्लीं सौः लृं । – श्री कुलसुन्दरी नित्यायै नमः । दीपं कल्पयामि नमः ।
लृं ऐं क्लीं सौः लृं । – श्री कुलसुन्दरी नित्यायै नमः । नैवेद्यं कल्पयामि नमः ।
लृं ऐं क्लीं सौः लृं । – श्री कुलसुन्दरी नित्यायै नमः । सुगन्ध ताम्बूलं कल्पयामि नमः ।
लृं ऐं क्लीं सौः लृं । – श्री कुलसुन्दरी नित्यायै नमः । कर्पूर नीराञ्जनं कल्पयामि नमः ।
लृं ऐं क्लीं सौः लृं । – श्री कुलसुन्दरी नित्यायै नमः । प्रदक्षिण नमस्कारान् कल्पयामि नमः ।

संविन्मये परे देवि परामृत रुचि प्रिये ।
अनुज्ञां कुलसुन्दरीं देहि परिवारार्चनाय मे ॥

षडङ्ग तर्पणम्

आं हृदयाय नमः । हृदय शक्ति श्री पादुकां पूजयामि तर्पयामि नमः ।
ईं शिरसे स्वाहा । शिरो शक्ति श्री पादुकां पूजयामि तर्पयामि नमः ।
ऊं शिखायै वषट् । शिखा शक्ति श्री पादुकां पूजयामि तर्पयामि नमः ।
ऐं कवचाय हुं । कवच शक्ति श्री पादुकां पूजयामि तर्पयामि नमः ।
औं नेत्रत्रयाय वौषट् । नेत्र शक्ति श्री पादुकां पूजयामि तर्पयामि नमः ।
अः अस्त्राय फट् । अस्त्र शक्ति श्री पादुकां पूजयामि तर्पयामि नमः ।

लयाङ्ग तर्पणम्

लृं ऐं क्लीं सौः लृं – श्री कुलसुन्दरी नित्या श्री पादुकां पूजयामि तर्पयामि नमः । (१० वारम्)

प्रथमावरणम् –

(४) ऐं क्लीं सौः भाषायै नमः । भाषा श्री पादुकां पूजयामि तर्पयामि नमः ।
(४) ऐं क्लीं सौः सरस्वत्यै नमः । सरस्वती श्री पादुकां पूजयामि तर्पयामि नमः ।
(४) ऐं क्लीं सौः वाण्यै नमः । वाणी श्री पादुकां पूजयामि तर्पयामि नमः ।
(४) ऐं क्लीं सौः संस्कृतायै नमः । सम्स्कृता श्री पादुकां पूजयामि तर्पयामि नमः ।
(४) ऐं क्लीं सौः प्राकृतायै नमः । प्राकृता श्री पादुकां पूजयामि तर्पयामि नमः ।
(४) ऐं क्लीं सौः परायै नमः । परा श्री पादुकां पूजयामि तर्पयामि नमः ।
(४) ऐं क्लीं सौः बहुरूपायै नमः । बहुरूपा श्री पादुकां पूजयामि तर्पयामि नमः ।
(४) ऐं क्लीं सौः चित्ररूपायै नमः । चित्ररूपा श्री पादुकां पूजयामि तर्पयामि नमः ।
(४) ऐं क्लीं सौः रम्यायै नमः । रम्या श्री पादुकां पूजयामि तर्पयामि नमः ।

ॐ एताः प्रथमावरण देवताः साङ्गाः सायुधाः सशक्तिकाः सवाहनाः सपरिवाराः सर्वोपचारैः सम्पूजिताः सन्तर्पिताः सन्तुष्टाः सन्तु नमः ।

लृं ऐं क्लीं सौः लृं – श्री कुलसुन्दरी नित्या श्री पादुकां पूजयामि तर्पयामि नमः । (३ वारम्)

अभीष्ठसिद्धिं मे देहि शरणागत वत्सले ।
भक्त्या समर्पये तुभ्यं प्रथमावरणार्चनम् ॥

अनेन प्रथमावरणार्चनेन श्री कुलसुन्दरी नित्या प्रीयथाम् ।

द्वितीयावरणम् –

(४) ऐं क्लीं सौः ब्राहम्यै नमः । ब्राह्मी श्री पादुकां पूजयामि तर्पयामि नमः ।
(४) ऐं क्लीं सौः माहेश्वर्यै नमः । माहेश्वरी श्री पादुकां पूजयामि तर्पयामि नमः ।
(४) ऐं क्लीं सौः कौमार्यै नमः । कौमारी श्री पादुकां पूजयामि तर्पयामि नमः ।
(४) ऐं क्लीं सौः वैष्णव्यै नमः । वैष्णवी श्री पादुकां पूजयामि तर्पयामि नमः ।
(४) ऐं क्लीं सौः वाराह्यै नमः । वाराही श्री पादुकां पूजयामि तर्पयामि नमः ।
(४) ऐं क्लीं सौः ऐन्द्र्यै नमः । ऐन्द्री श्री पादुकां पूजयामि तर्पयामि नमः ।
(४) ऐं क्लीं सौः चामुण्डायै नमः । चामुण्डा श्री पादुकां पूजयामि तर्पयामि नमः ।
(४) ऐं क्लीं सौः महालक्ष्म्यै नमः । महालक्ष्मी श्री पादुकां पूजयामि तर्पयामि नमः ।

ॐ एताः द्वितीयावरण देवताः साङ्गाः सायुधाः सशक्तिकाः सवाहनाः सपरिवाराः सर्वोपचारैः सम्पूजिताः सन्तर्पिताः सन्तुष्टाः सन्तु नमः ।

लृं ऐं क्लीं सौः लृं – श्री कुलसुन्दरी नित्या श्री पादुकां पूजयामि तर्पयामि नमः । (३ वारम्)

अभीष्ठसिद्धिं मे देहि शरणागत वत्सले ।
भक्त्या समर्पये तुभ्यं द्वितीयावरणार्चनम् ॥

अनेन द्वितीयावरणार्चनेन श्री कुलसुन्दरी नित्या प्रीयथाम् ।

तृतीयावरणम् –

(४) ऐं क्लीं सौः लं इन्द्राय नमः । इन्द्र श्री पादुकां पूजयामि तर्पयामि नमः ।
(४) ऐं क्लीं सौः रं अग्नये नमः । अग्नि श्री पादुकां पूजयामि तर्पयामि नमः ।
(४) ऐं क्लीं सौः टं यमाय नमः । यम श्री पादुकां पूजयामि तर्पयामि नमः ।
(४) ऐं क्लीं सौः क्षं निऋतये नमः । निऋति श्री पादुकां पूजयामि तर्पयामि नमः
(४) ऐं क्लीं सौः वं वरुणाय नमः । वरुण श्री पादुकां पूजयामि तर्पयामि नमः
(४) ऐं क्लीं सौः यं वायवे नमः । वायु श्री पादुकां पूजयामि तर्पयामि नमः ।
(४) ऐं क्लीं सौः कुं कुबेराय नमः । कुबेर श्री पादुकां पूजयामि तर्पयामि नमः
(४) ऐं क्लीं सौः हौं ईशानाय नमः । ईशान श्री पादुकां पूजयामि तर्पयामि नमः ।
(४) ऐं क्लीं सौः आं ब्रह्मणे नमः । ब्रह्म श्री पादुकां पूजयामि तर्पयामि नमः ।
(४) ऐं क्लीं सौः ह्रीं अनन्ताय नमः । अनन्त श्री पादुकां पूजयामि तर्पयामि नमः ।
(४) ऐं क्लीं सौः नियतये नमः । नियति श्री पादुकां पूजयामि तर्पयामि नमः ।
(४) ऐं क्लीं सौः कालाय नमः । काल श्री पादुकां पूजयामि तर्पयामि नमः ।

ॐ एताः तृतीयावरण देवताः साङ्गाः सायुधाः सशक्तिकाः सवाहनाः सपरिवाराः सर्वोपचारैः सम्पूजिताः सन्तर्पिताः सन्तुष्टाः सन्तु नमः ।

लृं ऐं क्लीं सौः लृं – श्री कुलसुन्दरी नित्या श्री पादुकां पूजयामि तर्पयामि नमः । (३ वारम्)

अभीष्ठसिद्धिं मे देहि शरणागत वत्सले ।
भक्त्या समर्पये तुभ्यं तृतीयावरणार्चनम् ॥

अनेन तृतीयावरणार्चनेन श्री कुलसुन्दरी नित्या प्रीयथाम् ।

पञ्चपूजा –

लं पृथिव्यात्मिकायै गन्धं कल्पयामि ।
हं आकाशात्मिकायै पुष्पाणि पूजयामि ।

कुलसुन्दरी नित्या मातृका वैभव अर्चना –

(४) अं बाला श्री पादुकां पूजयामि नमः ।
(४) आं उमा श्री पादुकां पूजयामि नमः ।
(४) इं भैरवी श्री पादुकां पूजयामि नमः ।
(४) ईं शान्ता श्री पादुकां पूजयामि नमः ।
(४) उं त्रिपुरा श्री पादुकां पूजयामि नमः ।
(४) ऊं त्रिपुरेश्वरी श्री पादुकां पूजयामि नमः ।
(४) ऋं अहिंसा श्री पादुकां पूजयामि नमः ।
(४) ॠं तिमिरघ्नी श्री पादुकां पूजयामि नमः ।
(४) लृं भास्वरा श्री पादुकां पूजयामि नमः ।
(४) लॄं सूर्यमण्डला श्री पादुकां पूजयामि नमः ।
(४) एं वरायुधा श्री पादुकां पूजयामि नमः ।
(४) ऐं वरारोहा श्री पादुकां पूजयामि नमः ।
(४) ओं वरेण्या श्री पादुकां पूजयामि नमः ।
(४) औं विष्णुवल्लभा श्री पादुकां पूजयामि नमः ।
(४) अं श्रुति श्री पादुकां पूजयामि नमः ।
(४) अः निरन्तरा श्री पादुकां पूजयामि नमः ।
(४) कं वेद्या श्री पादुकां पूजयामि नमः ।
(४) खं सिद्धिः श्री पादुकां पूजयामि नमः ।
(४) गं सर्वार्थसाधिनी श्री पादुकां पूजयामि नमः ।
(४) घं पञ्चपञ्चात्मिका श्री पादुकां पूजयामि नमः ।
(४) ङं गुह्या श्री पादुकां पूजयामि नमः ।
(४) चं गोनिवासा श्री पादुकां पूजयामि नमः ।
(४) चं गोधना श्री पादुकां पूजयामि नमः ।
(४) जं सांध्ययोगोद्भवा श्री पादुकां पूजयामि नमः ।
(४) झं शक्ति श्री पादुकां पूजयामि नमः ।
(४) ञं मात्रा श्री पादुकां पूजयामि नमः ।
(४) टं काष्ठा श्री पादुकां पूजयामि नमः ।
(४) ठं कलात्मिका श्री पादुकां पूजयामि नमः ।

© Purnanandalahari.org

(४) डं पीयूषा श्री पादुकां पूजयामि नमः ।
(४) ढं वाजिजिह्वा श्री पादुकां पूजयामि नमः ।
(४) णं रसाधारा श्री पादुकां पूजयामि नमः ।
(४) तं इरंमदा श्री पादुकां पूजयामि नमः ।
(४) थं विद्युच्छतघ्नी श्री पादुकां पूजयामि नमः ।
(४) दं सिद्धाक्षी श्री पादुकां पूजयामि नमः ।
(४) धं एकपिङ्गाङ्गिता श्री पादुकां पूजयामि नमः ।
(४) नं सदा श्री पादुकां पूजयामि नमः ।
(४) पं कपाली श्री पादुकां पूजयामि नमः ।
(४) फं वैश्या श्री पादुकां पूजयामि नमः ।
(४) बं वैताली श्री पादुकां पूजयामि नमः ।
(४) भं भूतसंघनमस्कृता श्री पादुकां पूजयामि नमः ।
(४) मं स्पृष्टा श्री पादुकां पूजयामि नमः ।
(४) यं स्पृष्टपदा श्री पादुकां पूजयामि नमः ।
(४) रं धाना श्री पादुकां पूजयामि नमः ।
(४) लं निधना श्री पादुकां पूजयामि नमः ।
(४) वं दैशधामिणी श्री पादुकां पूजयामि नमः ।
(४) शं सर्वास्था श्री पादुकां पूजयामि नमः ।
(४) षं निरास्था श्री पादुकां पूजयामि नमः ।
(४) सं आस्था श्री पादुकां पूजयामि नमः ।
(४) हं धावद्वाहिनी श्री पादुकां पूजयामि नमः ।
(४) ळं धारती श्री पादुकां पूजयामि नमः ।
(४) क्षं धास्वरा श्री पादुकां पूजयामि नमः ।

यं वाय्वात्मिकायै धूपं कल्पयामि ।
रं अग्न्यात्मिकायै दीपं कल्पयामि ।
वं अमृतात्मिकायै अमृतं निवेदयामि ।
सं सर्वात्मिकायै ताम्बूलादि समस्तोपचारान् समर्पयामि ।

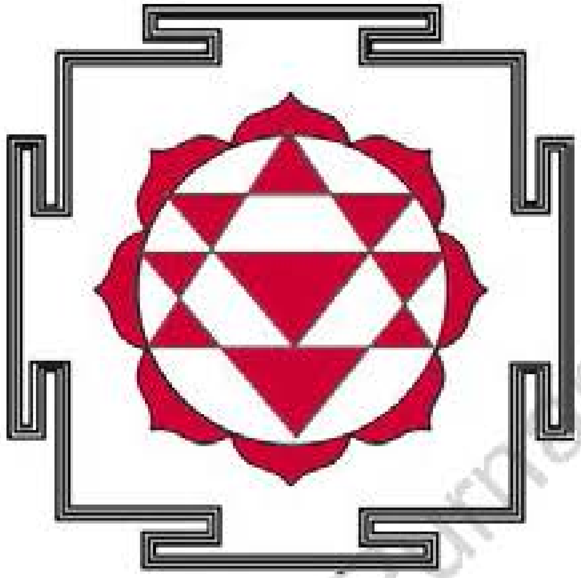

© Purnanandalahari.c

॥ श्री नित्या नित्या श्री पादुकां पूजयामि तर्पयामि नमः ॥

श्री नित्या नित्या महामन्त्र जप क्रमः

अस्य श्री नित्या नित्या महामन्त्रस्य ।
दक्षिणामूर्ति ऋषिः । पङ्क्तिः छन्दः । नित्या नित्या देवता ।
ऐं बीजं । ॐ शक्तिः । ईं कीलकं ।

श्री नित्या नित्या महामन्त्र प्रसाद सिद्ध्यर्थे जपे विनियोगः ।

कर न्यासः

हसां अङ्गुष्ठाभ्यां नमः ।
हसीं तर्जनीभ्यां नमः ।
हसूं मध्यमाभ्यां नमः ।
हसैं अनामिकाभ्यां नमः ।
हसौं कनिष्ठिकाभ्यां नमः ।
हसः करतलकरपृष्ठाभ्यां नमः ।

अङ्ग न्यासः

हसां हृदयाय नमः ।
हसीं शिरसे स्वाहा ।
हसूं शिखायै वषट् ।
हसैं कवचाय हुं ।
हसौं नेत्रत्रयाय वौषट् ।
हसः अस्त्राय फट् ।

ॐ भूर्भुवसुवरों इति दिग्बन्धः ।

ध्यानम्

उद्यद्भास्करबिम्बाभां माणिक्यमुकुटोज्ज्वलाम् ।
पद्मरागकृताकल्पं अरुणाङ्कुशधारिणीम् ॥
चारुस्मितलसद्वक्त्र षट्सरोजविराजिताम् ।
प्रतिवक्त्रं त्रिनयनां भुजैर्द्वादशभिर्युताम् ॥
पाशाक्षगुणपुण्ड्रेक्षुचापखेटत्रिशूलकान् ।
वरं वार्मदर्शानां चाप्यङ्कुशं पुस्तकं तथा ॥
पुष्पेषु मण्डलाग्रश्च कपालमभयं तथा ।
दधानां दक्षिणैर्हस्तैध्यायेद्देवीमनन्यधीः ॥

पञ्चपूजा

लं पृथिव्यात्मिकायै गन्धं कल्पयामि ।
हं आकाशात्मिकायै पुष्पाणि कल्पयामि ।
यं वाय्वात्मिकायै धूपं कल्पयामि ।
रं अग्न्यात्मिकायै दीपं कल्पयामि ।
वं अमृतात्मिकायै अमृतं महानैवेद्यं कल्पयामि ।
सं सर्वात्मिकायै ताम्बूलादि समस्तोपचारान् कल्पयामि ।

मूलं

लूं हसकलरडैं हसकलरडीं हसकलरडौः लूं

अङ्ग न्यासः

हसां हृदयाय नमः ।
हसीं शिरसे स्वाहा ।
हसूं शिखायै वषट् ।
हसैं कवचाय हुं ।
हसौं नेत्रत्रयाय वौषट् ।
हसः अस्त्राय फट् ।

ॐ भूर्भुवसुवरों इति दिग्विमोगः ।

ध्यानम्

उद्यद्भास्करबिम्बाभां माणिक्यमुकुटोज्ज्वलाम् ।
पद्मरागकृताकल्पं अरुणाङ्कुशधारिणीम् ॥
चारुस्मितलसद्वक्त्र षट्सरोजविराजिताम् ।
प्रतिवक्त्रं त्रिनयनां भुजैर्द्वादशभिर्युताम् ॥
पाशाक्षगुणपुण्ड्रेक्षुचापखेटत्रिशूलकान् ।
वरं वार्मदर्शानां चाप्यङ्कुशं पुस्तकं तथा ॥
पुष्पेषु मण्डलाग्रश्च कपालमभयं तथा ।
दधानां दक्षिणैर्हस्तैध्यायेद्देवीमनन्यधीः ॥

पञ्चपूजा

लं पृथिव्यात्मिकायै गन्धं कल्पयामि ।
हं आकाशात्मिकायै पुष्पाणि कल्पयामि ।
यं वाय्वात्मिकायै धूपं कल्पयामि ।
रं अग्न्यात्मिकायै दीपं कल्पयामि ।
वं अमृतात्मिकायै अमृतं महानैवेद्यं कल्पयामि ।
सं सर्वात्मिकायै ताम्बूलादि समस्तोपचारान् कल्पयामि ।

श्री नित्या नित्या आवरण पूजा क्रमः ।

पीठ पूजा

ॐ मण्डूकादि परतत्वाय नमः ।

पीठ पूजा

ॐ ह्रीं जयायै नमः ।
ॐ ह्रीं विजयायै नमः ।
ॐ ह्रीं अजितायै नमः ।
ॐ ह्रीं अपराजितायै नमः ।
ॐ ह्रीं नित्यायै नमः ।
ॐ ह्रीं विलासिन्यै नमः ।
ॐ ह्रीं दोग्ध्र्यै नमः ।
ॐ ह्रीं अघोरायै नमः ।
ॐ ह्रीं मङ्गलायै नमः ।

ॐ ह्रीं श्रीं भुवनेश्वर्यै नमः ।

श्री त्वरिता नित्या आवाहनम्

श्यामवर्णां शुभाकारां नवयौवनशोभिनीम् ।
द्विद्विक्रमादष्टनागैः कल्पिताभरणोज्ज्वलाम् ॥
ताटङ्कमङ्गदं तद्वद्रशनानूपुरान्वितैः ।
विप्रक्षत्रियविट्शूद्रजातिभिर्भीमविग्रहैः ॥
पल्लवांशुकसंवीतां शिखिपुच्छकृतैः शुभैः ।
वलयैर्भूषितभुजां माणिक्यमुकुटोज्ज्वलाम् ॥
बर्हिबर्हकतापीडां तच्छत्रां तत्पताकिनीम् ।
गुञ्जागुणलसद्वक्षः कुचकुङ्कुममण्डनाम् ॥
त्रिनेत्रां चारुवदनां मन्दस्मितमुखाम्बुजाम् ।
पाशाङ्कुशवराभीतिलसद्भुजचतुष्टयाम् ॥

लूं हसकलरडैं हसकलरडीं हसकलरडौः लूं । श्री नित्या नित्या ध्यायामि आवाहयामि नमः । – आवाहन मुद्रां प्रदर्श्य ।

लूं हसकलरडैं हसकलरडीं हसकलरडौः लूं । श्री नित्या नित्या स्थापिता भव । – स्थापण मुद्रां प्रदर्श्य ।

लूं हसकलरडैं हसकलरडीं हसकलरडौः लूं । श्री नित्या नित्या संस्थितो भव । – संस्थित मुद्रां प्रदर्श्य ।

लूं हसकलरडैं हसकलरडीं हसकलरडौः लूं । श्री नित्या नित्या सन्निरुद्धो भव । – सन्निरुद्ध मुद्रां प्रदर्श्य ।

लूं हसकलरडैं हसकलरडीं हसकलरडौः लूं । श्री नित्या नित्या सम्मुखी भव । – सम्मुखी मुद्रां प्रदर्श्य ।

लूं हसकलरडैं हसकलरडीं हसकलरडौः लूं । श्री नित्या नित्या अवकुण्ठितो भव। – अवकुण्ठन मुद्रां प्रदर्श्य

लूं हसकलरडैं हसकलरडीं हसकलरडौः लूं । श्री नित्या नित्या श्री पादुकां पूजयामि नमः । – वन्दन धेनु योनि मुद्राञ्श्च प्रदर्श्य ।

लूं हसकलरडैं हसकलरडीं हसकलरडौः लूं । श्री नित्या नित्यायै नमः । आसनं कल्पयामि नमः ।
लूं हसकलरडैं हसकलरडीं हसकलरडौः लूं । श्री नित्या नित्यायै नमः । पादयोः पाद्यं कल्पयामि नमः ।
लूं हसकलरडैं हसकलरडीं हसकलरडौः लूं । श्री नित्या नित्यायै नमः । हस्तयोः अर्घ्यं कल्पयामि नमः ।
लूं हसकलरडैं हसकलरडीं हसकलरडौः लूं । श्री नित्या नित्यायै नमः । मुखे आचमनीयं कल्पयामि नमः ।
लूं हसकलरडैं हसकलरडीं हसकलरडौः लूं । श्री नित्या नित्यायै नमः । शुद्धोदक स्नानं कल्पयामि नमः ।
लूं हसकलरडैं हसकलरडीं हसकलरडौः लूं । श्री नित्या नित्यायै नमः । स्नानानन्तरं आचमनीयं कल्पयामि नमः ।
लूं हसकलरडैं हसकलरडीं हसकलरडौः लूं । श्री नित्या नित्यायै नमः ।वस्त्राणि कल्पयामि नमः ।
लूं हसकलरडैं हसकलरडीं हसकलरडौः लूं । श्री नित्या नित्यायै नमः ।आभरणानि कल्पयामि नमः ।
लूं हसकलरडैं हसकलरडीं हसकलरडौः लूं । श्री नित्या नित्यायै नमः । दिव्यपरिमळ गन्धं कल्पयामि नमः ।
लूं हसकलरडैं हसकलरडीं हसकलरडौः लूं । श्री नित्या नित्यायै नमः । गन्धस्योऽपरि हरिद्रा कुङ्कुमं कल्पयामि नमः
लूं हसकलरडैं हसकलरडीं हसकलरडौः लूं । श्री नित्या नित्यायै नमः ।पुष्पाक्षतान् कल्पयामि नमः ।
लूं हसकलरडैं हसकलरडीं हसकलरडौः लूं । श्री नित्या नित्यायै नमः ।धूपं कल्पयामि नमः ।
लूं हसकलरडैं हसकलरडीं हसकलरडौः लूं । श्री नित्या नित्यायै नमः । दीपं कल्पयामि नमः ।
लूं हसकलरडैं हसकलरडीं हसकलरडौः लूं । श्री नित्या नित्यायै नमः । नैवेद्यं कल्पयामि नमः
लूं हसकलरडैं हसकलरडीं हसकलरडौः लूं । श्री नित्या नित्यायै नमः । सुगन्ध ताम्बूलं कल्पयामि नमः ।
लूं हसकलरडैं हसकलरडीं हसकलरडौः लूं । श्री नित्या नित्यायै नमः । कर्पूर नीराञ्जनं कल्पयामि नमः ।
लूं हसकलरडैं हसकलरडीं हसकलरडौः लूं । श्री नित्या नित्यायै नमः । प्रदक्षिण नमस्कारान् कल्पयामि नमः ।

सन्विन्मये परे देवी परामृत रुचि प्रिये ।
अनुज्ञां त्वरितां देहि परिवार्चनायम मे ॥

© Purnanandalahari.org ©

षडङ्ग तर्पणम्

हसां हृदयाय नमः । हृदय शक्ति श्री पादुकां पूजयामि तर्पयामि नमः ।
हसीं शिरसे स्वाहा । शिरो शक्ति श्री पादुकां पूजयामि तर्पयामि नमः ।
हसूं शिखायै वषट् । शिखा शक्ति श्री पादुकां पूजयामि तर्पयामि नमः ।
हसैं कवचाय हुं । कवच शक्ति श्री पादुकां पूजयामि तर्पयामि नमः ।
हसौं नेत्रत्रयाय वौषट् । नेत्र शक्ति श्री पादुकां पूजयामि तर्पयामि नमः ।
हसः अस्त्राय फट् । अस्त्र शक्ति श्री पादुकां पूजयामि तर्पयामि नमः ।

लयाङ्ग तर्पणम्

लृं हसकलरडैं हसकलरडीं हसकलरडौः लृं । नित्या नित्या श्री पादुकां पूजयामि तर्पयामि नमः । (१० वारम्)

प्रथमावरणम् –

(४) हाकिन्यै नमः । हाकिनी श्री पादुकां पूजयामि तर्पयामि नमः ।
(४) राकिन्यै नमः । राकिनी श्री पादुकां पूजयामि तर्पयामि नमः ।
(४) साकिन्यै नमः । साकिनी श्री पादुकां पूजयामि तर्पयामि नमः ।
(४) लाकिन्यै नमः । लाकिनी श्री पादुकां पूजयामि तर्पयामि नमः ।
(४) काकिन्यै नमः । काकिनी श्री पादुकां पूजयामि तर्पयामि नमः ।
(४) डाकिन्यै नमः । डाकिनी श्री पादुकां पूजयामि तर्पयामि नमः ।

ॐ एताः प्रथमावरण देवताः साङ्गाः सायुधाः सशक्तिकाः सवाहनाः सपरिवाराः सर्वोपचारैः सम्पूजिताः सन्तर्पिताः सन्तुष्टाः सन्तु नमः ।

लृं हसकलरडैं हसकलरडीं हसकलरडौः लृं – श्री नित्या नित्या श्री पादुकां पूजयामि तर्पयामि नमः । (३ वारम्)

ॐ अभीष्टसिद्धिं मे देहि शरणागत वत्सले ।
भक्त्या समर्पये तुभ्यं प्रथमावरणार्चनम् ॥

अनेन प्रथमावरणार्चनेन श्री नित्या नित्या प्रीयथाम् ।

द्वितीयावरणम् –

(४) अं नमः । अं शक्ति श्री पादुकां पूजयामि तर्पयामि नमः ।
(४) आं नमः । आं शक्ति श्री पादुकां पूजयामि तर्पयामि नमः ।
(४) इं नमः । इं शक्ति श्री पादुकां पूजयामि तर्पयामि नमः ।
(४) ईं नमः । ईं शक्ति श्री पादुकां पूजयामि तर्पयामि नमः ।
(४) उं नमः । उं शक्ति श्री पादुकां पूजयामि तर्पयामि नमः ।
(४) ऊं नमः । ऊं शक्ति श्री पादुकां पूजयामि तर्पयामि नमः ।
(४) ऋं नमः । ऋं शक्ति श्री पादुकां पूजयामि तर्पयामि नमः ।
(४) ॠं नमः । ॠं शक्ति श्री पादुकां पूजयामि तर्पयामि नमः ।
(४) लृं नमः । लृं शक्ति श्री पादुकां पूजयामि तर्पयामि नमः ।
(४) लॄं नमः । लॄं शक्ति श्री पादुकां पूजयामि तर्पयामि नमः ।
(४) एं नमः । एं शक्ति श्री पादुकां पूजयामि तर्पयामि नमः ।
(४) ऐं नमः । ऐं शक्ति श्री पादुकां पूजयामि तर्पयामि नमः ।
(४) ओं नमः । ओं शक्ति श्री पादुकां पूजयामि तर्पयामि नमः ।
(४) औं नमः । औं शक्ति श्री पादुकां पूजयामि तर्पयामि नमः ।
(४) अं नमः । अं शक्ति श्री पादुकां पूजयामि तर्पयामि नमः ।
(४) अः नमः । अः शक्ति श्री पादुकां पूजयामि तर्पयामि नमः ।

(४) क का कि की कु कू कृ कॄ क्लृ क्लॄ के कै को कौ कं कः नमः । कं शक्ति श्री पादुकां पूजयामि तर्पयामि नमः ।
(४) ख खा खि खी खु खू खृ खॄ ख्लृ ख्लॄ खे खै खो खौ खं खः । खं शक्ति श्री पादुकां पूजयामि तर्पयामि नमः ।
(४) ग गा गि गी गु गू गृ गॄ ग्लृ ग्लॄ गे गै गो गौ गं गः ।गं शक्ति श्री पादुकां पूजयामि तर्पयामि नमः ।
(४) घ घा घि घी घु घू घृ घॄ घ्लृ घ्लॄ घ् घै घो घौ घं घः । घं शक्ति श्री पादुकां पूजयामि तर्पयामि नमः ।
(४) ङ ङा ङि ङी ङु ङू ङृ ङॄ ङ्लृ ङ्लॄ ङे ङै ङो ङौ ङं ङः । ङं शक्ति श्री पादुकां पूजयामि तर्पयामि नमः ।
(४) च चा चि ची चु चू चृ चॄ च्लु च्लॄ चे चै चो चौ चं चः । चं शक्ति श्री पादुकां पूजयामि तर्पयामि नमः ।
(४) छ छा छि छी छु छू छृ छॄ छलृ छलॄ छे छै छो छौ छं छः । छं शक्ति श्री पादुकां पूजयामि तर्पयामि नमः ।
(४) ज जा जि जी जु जू जृ जॄ ज्लृ ज्लॄ जे जै जो जौ जं जः । जं शक्ति श्री पादुकां पूजयामि तर्पयामि नमः ।
(४) झ झा झि झी झु झू झृ झॄ झ्लृ ख्लॄ झे झै झो झौ झं झः । झं शक्ति श्री पादुकां पूजयामि तर्पयामि नमः ।
(४) ञ ञा ञि ञी ञु ञू ञृ ञॄ ञ्लृ ञ्लॄ ञे ञै ञो ञौ ञं ञः । ञं शक्ति श्री पादुकां पूजयामि तर्पयामि नमः ।
(४) ट टा टि टी टु टू टृ टॄ ट्लृ ट्लॄ टे टै टो टौ टं टः । टं शक्ति श्री पादुकां पूजयामि तर्पयामि नमः ।
(४) ठ ठा ठि ठी ठु ठू ठृ ठॄ ठ्लृ ठ्लॄ ठे ठै ठो ठौ ठं ठः । ठं शक्ति श्री पादुकां पूजयामि तर्पयामि नमः ।
(४) ड डा डि डी डु डू डृ डॄ ड्लृ ड्लॄ डे डै डो डौ डं डः । डं शक्ति श्री पादुकां पूजयामि तर्पयामि नमः ।
(४) ढ ढा ढि ढी ढु ढू ढृ ढॄ ढ्लृ ढ्लॄ ढे ढै ढो ढौ ढं ढः । ढं शक्ति श्री पादुकां पूजयामि तर्पयामि नमः ।
(४) ण णा णि णी णु णू णृ णॄ ण्लृ ण्लॄ णे णै णो णौ णं णः । णं शक्ति श्री पादुकां पूजयामि तर्पयामि नमः ।
(४) त ता ति ती तु तू तृ तॄ त्लृ त्लॄ ते तै तो तौ तं तः । तं शक्ति श्री पादुकां पूजयामि तर्पयामि नमः ।
(४) थ था थि थी थु थू थृ थॄ थ्लृ थ्लॄ थे थै थो थौ थं थः । थं शक्ति श्री पादुकां पूजयामि तर्पयामि नमः ।
(४) द दा दि दी दु दू दृ दॄ द्लृ द्लॄ दे दै दो दौ दं दः । दं शक्ति श्री पादुकां पूजयामि तर्पयामि नमः ।
(४) ध धा धि धी धु धू धृ ढॄ ध्लृ ध्लॄ धे धै धो धौ धं धः । धं शक्ति श्री पादुकां पूजयामि तर्पयामि नमः ।
(४) न ना नि नी नु नू नृ नॄ न्लृ न्लॄ ने नै नो नौ नं नः । नं शक्ति श्री पादुकां पूजयामि तर्पयामि नमः ।
(४) प पा पि पी पु पू पृ पॄ प्लृ प्लॄ पे पै पो पौ पं पः । पं शक्ति श्री पादुकां पूजयामि तर्पयामि नमः ।
(४) फ फा फि फी फु फू फृ फॄ फ्लृ फ्लॄ फे फै फो फौ फं फः । फं शक्ति श्री पादुकां पूजयामि तर्पयामि नमः ।
(४) ब बा बि बी बु बू बृ बॄ ब्लृ ब्लॄ बे बै बो बौ बं बः । बं शक्ति श्री पादुकां पूजयामि तर्पयामि नमः ।
(४) भ भा भि भी भु भू भृ भॄ भ्लृ भ्लॄ भे भै भो भौ भं भः । भं शक्ति श्री पादुकां पूजयामि तर्पयामि नमः ।
(४) म मा मि मी मु मू मृ मॄ म्लृ म्लॄ मे मै मो मौ मं मः । मं शक्ति श्री पादुकां पूजयामि तर्पयामि नमः ।
(४) य या यि यी यु यू यृ यॄ य्लृ य्लॄ य् यै यो यौ यं यः । यं शक्ति श्री पादुकां पूजयामि तर्पयामि नमः ।
(४) र रा रि री रु रू रृ रॄ र्लृ र्लॄ रे रै रो रौ रं रः । रं शक्ति श्री पादुकां पूजयामि तर्पयामि नमः ।
(४) ल ला लि ली लु लू लृ लॄ ल्लृ ल्लॄ ले लै लो लौ लं लः । लं शक्ति श्री पादुकां पूजयामि तर्पयामि नमः ।
(४) व वा वि वी वु वू वृ वॄ व्लृ व्लॄ वे वै वो वौ वं वः । वं शक्ति श्री पादुकां पूजयामि तर्पयामि नमः ।
(४) श शा शि शी शु शू शृ शॄ श्लृ श्लॄ शे शै शो शौ शं शः । शं शक्ति श्री पादुकां पूजयामि तर्पयामि नमः ।
(४) ष षा षि षी षु षू षृ षॄ ष्लृ ष्लॄ षे षै षो षौ षं षः । षं शक्ति श्री पादुकां पूजयामि तर्पयामि नमः ।
(४) स सा सि सी सु सू सृ सॄ स्लृ स्लॄ से सै सो सौ सं सः । सं शक्ति श्री पादुकां पूजयामि तर्पयामि नमः ।
(४) ह हा हि ही हु हू हृ हॄ ह्लृ ह्लॄ हे है हो हौ हं हः । हं शक्ति श्री पादुकां पूजयामि तर्पयामि नमः ।
(४) ळ ळा ळि ळी ळु ळू ळृ ळॄ ळ्लृ ळ्लॄ ळे ळै ळो ळौ ळं ळः । ळं शक्ति श्री पादुकां पूजयामि तर्पयामि नमः ।

(४) क्ष क्षा क्षि क्षी क्षु क्षू क्षृ क्षॄ क्ष्लृ क्ष्लॄ क्षे क्षै क्षो क्षौ क्षं क्षः । क्षं शक्ति श्री पादुकां पूजयामि तर्पयामि नमः ।

ॐ एताः द्वितीयावरण देवताः साङ्गाः सायुधाः सशक्तिकाः सवाहनाः सपरिवाराः सर्वोपचारैः सम्पूजिताः सन्तर्पिताः सन्तुष्टाः सन्तु नमः ।

लृं हसकलरडैं हसकलरडीं हसकलरडौः लृं – श्री नित्या नित्या श्री पादुकां पूजयामि तर्पयामि नमः । (३ वारम्)

ॐ अभीष्टसिद्धिं मे देहि शरणागत वत्सले ।
भक्त्या समर्पये तुभ्यं द्वितीयावरणार्चनम् ॥

अनेन द्वितीयावरणार्चनेन श्री नित्या नित्या प्रीयथाम् ।

तृतीयावरणम् –

(४) ब्राह्म्यै नमः । ब्राह्मी श्री पादुकां पूजयामि तर्पयामि नमः ।
(४) माहेश्वर्यै नमः । माहेश्वरी श्री पादुकां पूजयामि तर्पयामि नमः ।
(४) कौमार्यै नमः । कौमारी श्री पादुकां पूजयामि तर्पयामि नमः ।
(४) वैष्णव्यै नमः । वैष्णवी श्री पादुकां पूजयामि तर्पयामि नमः ।
(४) वाराह्यै नमः । वाराही श्री पादुकां पूजयामि तर्पयामि नमः ।
(४) ऐन्द्र्यै नमः । ऐन्द्री श्री पादुकां पूजयामि तर्पयामि नमः ।
(४) चामुण्डायै नमः । चामुण्डा श्री पादुकां पूजयामि तर्पयामि नमः ।
(४) महालक्ष्म्यै नमः । महालक्ष्मी श्री पादुकां पूजयामि तर्पयामि नमः ।

एताः तृतीयावरण देवताः साङ्गाः सायुधाः सशक्तिकाः सर्वोपचारैः सम्पूजिताः सन्तर्पिताः सन्तुष्टाः सन्तु नमः ।

लृं हसकलरडैं हसकलरडीं हसकलरडौः लृं – श्री नित्या नित्या श्री पादुकां पूजयामि तर्पयामि नमः । (३ वारम्)

अभीष्टसिद्धिं मे देहि शरणागत वत्सले ।
भक्त्या समर्पये तुभ्यं तृतीयावरणार्चनम् ॥

अनेन तृतीयावरणार्चनेन श्री नित्या नित्या प्रीयथाम् ।

तुरियावरणम् –

(४) लं इन्द्राय नमः । इन्द्र श्री पादुकां पूजयामि तर्पयामि नमः ।
(४) रं अग्नये नमः । अग्नि श्री पादुकां पूजयामि तर्पयामि नमः ।
(४) टं यमाय नमः । यम श्री पादुकां पूजयामि तर्पयामि नमः ।
(४) क्षं निऋतये नमः । निऋति श्री पादुकां पूजयामि तर्पयामि नमः ।
(४) वं वरुणाय नमः । वरुण श्री पादुकां पूजयामि तर्पयामि नमः ।
(४) यं वायवे नमः । वायु श्री पादुकां पूजयामि तर्पयामि नमः ।
(४) कुं कुबेराय नमः । कुबेर श्री पादुकां पूजयामि तर्पयामि नमः ।
(४) हौं ईशानाय नमः । ईशान श्री पादुकां पूजयामि तर्पयामि नमः ।
(४) आं ब्रह्मणे नमः । ब्रह्म श्री पादुकां पूजयामि तर्पयामि नमः ।
(४) ह्रीं अनन्ताय नमः । अनन्त श्री पादुकां पूजयामि तर्पयामि नमः ।
(४) नियतये नमः । नियति श्री पादुकां पूजयामि तर्पयामि नमः ।
(४) कालाय नमः । काल श्री पादुकां पूजयामि तर्पयामि नमः ।

एताः तुरियावरण देवताः साङ्गाः सायुधाः सशक्तिकाः सर्वोपचारैः सम्पूजिताः सन्तर्पिताः सन्तुष्टाः सन्तु नमः ।

लृं हसकलरडैं हसकलरडीं हसकलरडौः लृं – श्री नित्या नित्या श्री पादुकां पूजयामि तर्पयामि नमः । (३ वारम्)

अभीष्टसिद्धिं मे देहि शरणागत वत्सले ।
भक्त्या समर्पये तुभ्यं तुरियावरणार्चनम् ॥

अनेन तुरियावरणार्चनेन श्री नित्या नित्या प्रीयथाम् ।

पञ्चमावरणम् –

(४) कल्हारायै नमः । कल्हार श्री पादुकां पूजयामि तर्पयामि नमः ।
(४) नृकपालाय नमः । नृकपाल श्री पादुकां पूजयामि तर्पयामि नमः ।
(४) खड्गाय नमः । कल्हार श्री पादुकां पूजयामि तर्पयामि नमः ।
(४) पुष्पाय नमः । पुष्प श्री पादुकां पूजयामि तर्पयामि नमः ।
(४) पुस्तकाय नमः । पुस्तक श्री पादुकां पूजयामि तर्पयामि नमः ।
(४) अङ्कुशाय नमः । अङ्कुश श्री पादुकां पूजयामि तर्पयामि नमः ।
(४) पाशाय नमः । पाश श्री पादुकां पूजयामि तर्पयामि नमः ।
(४) अक्षगुणाय नमः । अक्षगुण श्री पादुकां पूजयामि तर्पयामि नमः ।
(४) इक्षुचापाय नमः । इक्षुचाप श्री पादुकां पूजयामि तर्पयामि नमः ।
(४) खेटाय नमः । खेट श्री पादुकां पूजयामि तर्पयामि नमः ।
(४) त्रिशूलाय नमः । त्रिशूल श्री पादुकां पूजयामि तर्पयामि नमः ।
(४) वरदाय नमः । वरद श्री पादुकां पूजयामि तर्पयामि नमः ।

एताः पञ्चमावरण देवताः साङ्गाः सायुधाः सशक्तिकाः सर्वोपचारैः सम्पूजिताः सन्तर्पिताः सन्तुष्टाः सन्तु नमः ।

लृं हसकलरडैं हसकलरडीं हसकलरडौः लृं – श्री नित्या नित्या श्री पादुकां पूजयामि तर्पयामि नमः । (३ वारम्)

अभीष्टसिद्धिं मे देहि शरणागत वत्सले ।
भक्त्या समर्पये तुभ्यं पञ्चमावरणार्चनम् ॥

अनेन पञ्चमावरणार्चनेन श्री चित्रा नित्या प्रीयथाम् ।

पञ्चपूजा –

लं पृथिव्यात्मिकायै गन्धं कल्पयामि ।
हं आकाशात्मिकायै पुष्पाणि पूजयामि ।

नित्या नित्या मातृका वैभव अर्चना –

(४) अं नित्या श्री पादुकां पूजयामि नमः ।
(४) आं भैरवी श्री पादुकां पूजयामि नमः ।
(४) इं सूक्ष्मा श्री पादुकां पूजयामि नमः ।
(४) ईं प्रचण्डा श्री पादुकां पूजयामि नमः ।
(४) उं सद्गतिप्रदा श्री पादुकां पूजयामि नमः ।
(४) ऊं प्रिया श्री पादुकां पूजयामि नमः ।
(४) ऋं शुद्धा श्री पादुकां पूजयामि नमः ।
(४) ॠं शुष्का श्री पादुकां पूजयामि नमः ।
(४) लृं रक्ताङ्गी श्री पादुकां पूजयामि नमः ।
(४) लॄं रक्तलोचना श्री पादुकां पूजयामि नमः ।
(४) एं खड्वाङ्गधारिणी श्री पादुकां पूजयामि नमः ।
(४) ऐं शङ्खा श्री पादुकां पूजयामि नमः ।
(४) ओं कङ्कला श्री पादुकां पूजयामि नमः ।
(४) औं कालबर्हिणी श्री पादुकां पूजयामि नमः ।
(४) अं हिमग्ननयना श्री पादुकां पूजयामि नमः ।
(४) अः वृत्ता श्री पादुकां पूजयामि नमः ।
(४) कं भूतनाथा श्री पादुकां पूजयामि नमः ।
(४) खं भूतभाव्या श्री पादुकां पूजयामि नमः ।
(४) गं दुर्वृत्तजनसंमदा श्री पादुकां पूजयामि नमः ।
(४) घं पुण्योत्सवा श्री पादुकां पूजयामि नमः ।
(४) ङं पुण्यगन्धा श्री पादुकां पूजयामि नमः ।
(४) चं पुण्यपापविवेकिनी श्री पादुकां पूजयामि नमः ।
(४) चं दिग्वासा श्री पादुकां पूजयामि नमः ।

|६| जं क्षौमवसना श्री पादुकां पूजयामि नमः ।
|६| झं एकवस्त्रा श्री पादुकां पूजयामि नमः ।
|६| ञं जटाधरा श्री पादुकां पूजयामि नमः ।
|६| टं कपालमालिनी श्री पादुकां पूजयामि नमः ।
|६| ठं घण्टाधरा श्री पादुकां पूजयामि नमः ।
|६| डं धनुर्धारा श्री पादुकां पूजयामि नमः ।
|६| ढं टङ्कहस्ता श्री पादुकां पूजयामि नमः ।
|६| णं चला श्री पादुकां पूजयामि नमः ।
|६| तं ब्राह्मी श्री पादुकां पूजयामि नमः ।
|६| थं हाकिनी श्री पादुकां पूजयामि नमः ।
|६| दं शाकिनी श्री पादुकां पूजयामि नमः ।
|६| धं रमा श्री पादुकां पूजयामि नमः ।
|६| नं ब्रह्माण्डपालितभुजा श्री पादुकां पूजयामि नमः ।
|६| पं विष्णुमाया श्री पादुकां पूजयामि नमः ।
|६| फं चतुर्भुजा श्री पादुकां पूजयामि नमः ।
|६| बं अष्टदशभुजा श्री पादुकां पूजयामि नमः ।
|६| भं भीमा श्री पादुकां पूजयामि नमः ।
|६| मं विचित्रा श्री पादुकां पूजयामि नमः ।
|६| यं चित्ररूपिणी श्री पादुकां पूजयामि नमः ।
|६| रं पद्मासना श्री पादुकां पूजयामि नमः ।
|६| लं पद्मवक्त्रा श्री पादुकां पूजयामि नमः ।
|६| वं स्फुरत्कान्तिः श्री पादुकां पूजयामि नमः ।
|६| शं शुभावहा श्री पादुकां पूजयामि नमः ।
|६| षं मोहिनी श्री पादुकां पूजयामि नमः ।
|६| सं मोलिनी श्री पादुकां पूजयामि नमः ।
|६| हं मान्या श्री पादुकां पूजयामि नमः ।
|६| ळं मानदा श्री पादुकां पूजयामि नमः ।
|६| क्षं मानवर्द्धिनी श्री पादुकां पूजयामि नमः ।

यं वाय्वात्मिकायै धूपं कल्पयामि ।
रं अग्न्यात्मिकायै दीपं कल्पयामि ।
वं अमृतात्मिकायै अमृतं निवेदयामि ।
सं सर्वात्मिकायै ताम्बूलादि समस्तोपचारान् समर्पयामि ।

© Purnanandalahari.org ©

॥ श्री कालरात्री श्री पादुकां पूजयामि तर्पयामि नमः ॥

श्री कालरात्री महामन्त्र जप क्रमः

अस्य श्री कालरात्री महामन्त्रस्य ।
भैरव ऋषिः । अनुष्टुप् छन्दः । श्री चन्द्रघण्टा देवता ।
श्रीं बीजं । ह्रीं शक्तिः । ॐ कीलकं । श्रीं क्लीं दिग्बन्धनं ।

श्री कालरात्री प्रसाद सिद्ध्यर्थे जपे विनियोगः ।

कर न्यासः

श्रीं ह्रां अङ्गुष्ठाभ्यां नमः ।
श्रीं ह्रीं तर्जनीभ्यां नमः ।
श्रीं ह्रूं मध्यमाभ्यां नमः ।
श्रीं ह्रैं अनामिकाभ्यां नमः ।
श्रीं ह्रौं कनिष्ठिभ्यां नमः ।
श्रीं ह्रः करतलकरपृष्ठाभ्यां नमः ।

अङ्ग न्यासः

श्रीं ह्रां हृदयाय नमः ।
श्रीं ह्रीं शिरसे स्वाहा ।
श्रीं ह्रूं शिखायै वषट् ।
श्रीं ह्रैं कवचाय हूं ।
श्रीं ह्रौं नेत्रत्रयाय वौषट् ।
श्रीं ह्रःअस्त्राय फट् ।

ॐ भूर्भुवसुवरों इति दिग्बन्धः ।

ध्यानम्

नवांवुदाभांमुहिरेन्दुवह्निनेत्रांगदांभोजकरांहसन्तीम् ।
पीतांबरांमुक्तकच्चोज्ज्वलाङ्गीं श्रीकालरात्रीहृदयेभजामि ॥

पञ्चपूजा

लं पृथिव्यात्मिकायै गन्धं कल्पयामि ।
हं आकाशात्मिकायै पुष्पाणि कल्पयामि ।
यं वाय्वात्मिकायै धूपं कल्पयामि ।
रं अग्न्यात्मिकायै दीपं कल्पयामि ।
वं अमृतात्मिकायै अमृतं महानैवेद्यं कल्पयामि ।
सं सर्वात्मिकायै ताम्बूलादि समस्तोपचारान् कल्पयामि ।

मूलं

ॐ श्रीं ह्रीं ह्रीं श्रीं ॐ कालरात्रि क्लीं ऐं सः फट् स्वाहा ।

अङ्ग न्यासः

श्रीं ह्रां हृदयाय नमः ।
श्रीं ह्रीं शिरसे स्वाहा ।
श्रीं ह्रूं शिखायै वषट् ।
श्रीं ह्रैं कवचाय हूं ।
श्रीं ह्रौं नेत्रत्रयाय वौषट् ।
श्रीं ह्रःअस्त्राय फट् ।

ॐ भूर्भुवसुवरों इति दिग्विमोगः ।

ध्यानम्

नवांवुदाभांमुहिरेन्दुवह्निनेत्रांगदांभोजकरांहसन्तीम् ।
पीतांबरांमुक्तकच्चोज्ज्वलाङ्गीं श्रीकालरात्रीहृदयेभजामि ॥

पञ्चपूजा

लं पृथिव्यात्मिकायै गन्धं कल्पयामि ।
हं आकाशात्मिकायै पुष्पाणि कल्पयामि ।
यं वाय्वात्मिकायै धूपं कल्पयामि ।
रं अग्न्यात्मिकायै दीपं कल्पयामि ।
वं अमृतात्मिकायै अमृतं महानैवेद्यं कल्पयामि ।
सं सर्वात्मिकायै ताम्बूलादि समस्तोपचारान् कल्पयामि ।

श्री कालरात्री आवरण पूजा क्रमः ।

पीठ पूजा

ॐ मण्डूकादि परतत्वाय नमः ।

पीठ पूजा

प्रीं पृथिव्यै नमः
सौः सुधार्णवाय नमः
रां रत्नद्वीपाय नमः
क्रीं सौः सरोवराय नमः
क्लीं कल्पवनाय नमः

पद्मवनाय नमः
कल्पवल्ली मूलवेद्यै नमः

यं योगपीठाय नमः

श्री कालरात्री आवाहनम्

बालाशशाङ्कायुतपूर्णवक्त्रां त्रिलोचनाम् स्मेरमुखीं प्रसन्नां ।
शङ्खाब्ज चापामृतकुम्भहस्ताम् श्री चन्द्रघण्टां हृदये भजामि ॥

ॐ श्रीं ह्रीं ह्रीं श्रीं ॐ कालरात्रि क्लीं ऐं सः फट् स्वाहा । श्री कालरात्री ध्यायामि आवाहयामि नमः । – आवाहन मुद्रां प्रदर्श्य ।

ॐ श्रीं ह्रीं ह्रीं श्रीं ॐ कालरात्रि क्लीं ऐं सः फट् स्वाहा । श्री कालरात्री स्थापिता भव । – स्थापण मुद्रां प्रदर्श्य ।

ॐ श्रीं ह्रीं ह्रीं श्रीं ॐ कालरात्रि क्लीं ऐं सः फट् स्वाहा । श्री कालरात्री संस्थितो भव । – संस्थित मुद्रां प्रदर्श्य ।

ॐ श्रीं ह्रीं ह्रीं श्रीं ॐ कालरात्रि क्लीं ऐं सः फट् स्वाहा । श्री कालरात्री सन्निरुद्धो भव । – सन्निरुद्ध मुद्रां प्रदर्श्य ।

ॐ श्रीं ह्रीं ह्रीं श्रीं ॐ कालरात्रि क्लीं ऐं सः फट् स्वाहा । श्री कालरात्री सम्मुखी भव । – सम्म्मुखी मुद्रां प्रदर्श्य ।

ॐ श्रीं ह्रीं ह्रीं श्रीं ॐ कालरात्रि क्लीं ऐं सः फट् स्वाहा । श्री कालरात्री अवकुण्ठितो भव। – अवकुण्ठन मुद्रां प्रदर्श्य

ॐ श्रीं ह्रीं ह्रीं श्रीं ॐ कालरात्रि क्लीं ऐं सः फट् स्वाहा ।
श्री कालरात्री श्री पादुकां पूजयामि नमः । – वन्दन धेनु योनि मुद्राञ्श्च प्रदर्श्य

ॐ श्रीं ह्रीं ह्रीं श्रीं ॐ कालरात्रि क्लीं ऐं सः फट् स्वाहा । श्री कालरात्र्यै नमः । आसनं कल्पयामि नमः ।
ॐ श्रीं ह्रीं ह्रीं श्रीं ॐ कालरात्रि क्लीं ऐं सः फट् स्वाहा । श्री कालरात्र्यै नमः । पादयोः पाद्यं कल्पयामि नमः ।
ॐ श्रीं ह्रीं ह्रीं श्रीं ॐ कालरात्रि क्लीं ऐं सः फट् स्वाहा । श्री कालरात्र्यै नमः । हस्तयोः अर्घ्यं कल्पयामि नमः ।
ॐ श्रीं ह्रीं ह्रीं श्रीं ॐ कालरात्रि क्लीं ऐं सः फट् स्वाहा । श्री कालरात्र्यै नमः । मुखे आचमनीयं कल्पयामि नमः ।
ॐ श्रीं ह्रीं ह्रीं श्रीं ॐ कालरात्रि क्लीं ऐं सः फट् स्वाहा । श्री कालरात्र्यै नमः । शुद्धोदक स्नानं कल्पयामि नमः ।
ॐ श्रीं ह्रीं ह्रीं श्रीं ॐ कालरात्रि क्लीं ऐं सः फट् स्वाहा । श्री कालरात्र्यै नमः । स्नानानन्तरं आचमनीयं कल्पयामि नमः ।
ॐ श्रीं ह्रीं ह्रीं श्रीं ॐ कालरात्रि क्लीं ऐं सः फट् स्वाहा । श्री कालरात्र्यै नमः । वस्त्राणि कल्पयामि नमः ।
ॐ श्रीं ह्रीं ह्रीं श्रीं ॐ कालरात्रि क्लीं ऐं सः फट् स्वाहा । श्री कालरात्र्यै नमः । आभरणानि कल्पयामि नमः ।
ॐ श्रीं ह्रीं ह्रीं श्रीं ॐ कालरात्रि क्लीं ऐं सः फट् स्वाहा । श्री कालरात्र्यै नमः । दिव्यपरिमळ गन्धं कल्पयामि नमः ।
ॐ श्रीं ह्रीं ह्रीं श्रीं ॐ कालरात्रि क्लीं ऐं सः फट् स्वाहा । श्री कालरात्र्यै नमः । गन्धस्योऽपरि हरिद्रा कुङ्कुमं कल्पयामि नमः
ॐ श्रीं ह्रीं ह्रीं श्रीं ॐ कालरात्रि क्लीं ऐं सः फट् स्वाहा । श्री कालरात्र्यै नमः । पुष्पाक्षतान् कल्पयामि नमः ।
ॐ श्रीं ह्रीं ह्रीं श्रीं ॐ कालरात्रि क्लीं ऐं सः फट् स्वाहा । श्री कालरात्र्यै नमः । घूपं कल्पयामि नमः ।
ॐ श्रीं ह्रीं ह्रीं श्रीं ॐ कालरात्रि क्लीं ऐं सः फट् स्वाहा । श्री कालरात्र्यै नमः । दीपं कल्पयामि नमः ।
ॐ श्रीं ह्रीं ह्रीं श्रीं ॐ कालरात्रि क्लीं ऐं सः फट् स्वाहा । श्री कालरात्र्यै नमः । नैवेद्यं कल्पयामि नमः
ॐ श्रीं ह्रीं ह्रीं श्रीं ॐ कालरात्रि क्लीं ऐं सः फट् स्वाहा । श्री कालरात्र्यै नमः । सुगन्ध ताम्बूलं कल्पयामि नमः ।
ॐ श्रीं ह्रीं ह्रीं श्रीं ॐ कालरात्रि क्लीं ऐं सः फट् स्वाहा । श्री कालरात्र्यै नमः । कर्पूर नीराञ्जनं कल्पयामि नमः ।
ॐ श्रीं ह्रीं ह्रीं श्रीं ॐ कालरात्रि क्लीं ऐं सः फट् स्वाहा । श्री कालरात्र्यै नमः । प्रदक्षिण नमस्कारान् कल्पयामि नमः ।

सन्विन्मये परे देवी परामृत रुचि प्रिये ।
अनुज्ञां कालरात्रीं देहि परिवार्चनायम मे ॥

© Purnanandalahari.org ©

षडङ्ग तर्पणम्

श्रीं ह्रां हृदयाय नमः । हृदय शक्ति श्री पादुकां पूजयामि तर्पयामि नमः ।
श्रीं ह्रीं शिरसे स्वाहा । शिरो शक्ति श्री पादुकां पूजयामि तर्पयामि नमः ।
श्रीं ह्रूं शिखायै वषट् । शिखा शक्ति श्री पादुकां पूजयामि तर्पयामि नमः ।
श्रीं ह्रैं कवचाय हूं । कवच शक्ति श्री पादुकां पूजयामि तर्पयामि नमः ।
श्रीं ह्रौं नेत्रत्रयाय वौषट् । नेत्र शक्ति श्री पादुकां पूजयामि तर्पयामि नमः ।
श्रीं ह्रः अस्त्राय फट् । अस्त्र शक्ति श्री पादुकां पूजयामि तर्पयामि नमः ।

मूलाङ्ग तर्पणम्

ॐ श्रीं ह्रीं ह्रीं श्रीं ॐ कालरात्रि क्लीं ऐं सः फट् स्वाहा । कालरात्र्यम्बा श्री पादुकां पूजयामि तर्पयामि नमः । |१० वारम्|

प्रथमावरणम् –

ॐ सौः क्लीं ऐं सर्वाशापरिपूरकाय नमः ।

ॐ ऐं इन्द्राय नमः । इन्द्र श्री पादुकां पूजयामि तर्पयामि नमः ।
ॐ धं धर्मराजाय नमः । धर्मराज श्री पादुकां पूजयामि तर्पयामि नमः ।
ॐ वं वरुणाय नमः । वरुण श्री पादुकां पूजयामि तर्पयामि नमः ।
ॐ क्लीं कुबेराय नमः । कुबेर श्री पादुकां पूजयामि तर्पयामि नमः ।

ॐ एताः प्रथमावरण देवताः साङ्गाः सायुधाः सशक्तिकाः सवाहनाः सपरिवाराः सर्वोपचारैः सम्पूजिताः सन्तर्पिताः सन्तुष्टाः सन्तु नमः ।

ॐ श्रीं ह्रीं ह्रीं श्रीं ॐ कालरात्रि क्लीं ऐं सः फट् स्वाहा । कालरात्र्यम्बा श्री पादुकां पूजयामि तर्पयामि नमः । |३ वारम्|

ॐ अभीष्टसिद्धिं मे देहि शरणागत वत्सले ।
भक्त्या समर्पये तुभ्यं प्रथमावरणार्चनम् ॥

अनेन प्रथमावरणार्चनेन श्री कालरात्र्यम्बा प्रीयताम् ।

द्वितीयावरणम् –

ॐ श्रीं ह्रीं ह्रीं श्रीं ॐ कुन्त्यै नमः । कुन्ती श्री पादुकां पूजयामि तर्पयामि नमः ।
ॐ श्रीं ह्रीं ह्रीं श्रीं ॐ कुन्चायै नमः । कुन्चा श्री पादुकां पूजयामि तर्पयामि नमः ।
ॐ श्रीं ह्रीं ह्रीं श्रीं ॐ कुरुमायै नमः । कुरुमा श्री पादुकां पूजयामि तर्पयामि नमः ।
ॐ श्रीं ह्रीं ह्रीं श्रीं ॐ कुलेश्वर्यै नमः । कुलेश्वरी श्री पादुकां पूजयामि तर्पयामि नमः ।
ॐ श्रीं ह्रीं ह्रीं श्रीं ॐ कुलाचार्यै नमः । कुलाचार्या श्री पादुकां पूजयामि तर्पयामि नमः ।
ॐ श्रीं ह्रीं ह्रीं श्रीं ॐ कुलवत्यै नमः । कुलवती श्री पादुकां पूजयामि तर्पयामि नमः ।
ॐ श्रीं ह्रीं ह्रीं श्रीं ॐ कुम्भायै नमः । कुम्भा श्री पादुकां पूजयामि तर्पयामि नमः ।
ॐ श्रीं ह्रीं ह्रीं श्रीं ॐ कुलरूपिण्यै नमः । कुलरूपिणी श्री पादुकां पूजयामि तर्पयामि नमः ।

ॐ एताः द्वितीयावरण देवताः साङ्गाः सायुधाः सशक्तिकाः सवाहनाः सपरिवाराः सर्वोपचारैः सम्पूजिताः सन्तर्पिताः सन्तुष्टाः सन्तु नमः ।

ॐ श्रीं ह्रीं ह्रीं श्रीं ॐ कालरात्रि क्लीं ऐं सः फट् स्वाहा । कालरात्र्यम्बा श्री पादुकां पूजयामि तर्पयामि नमः । |३ वारम्|

अभीष्टसिद्धिं मे देहि शरणागत वत्सले ।
भक्त्या समर्पये तुभ्यं द्वितीयावरणार्चनम् ॥

अनेन द्वितीयावरणार्चनेन श्री कालरात्र्यम्बा प्रीयताम् ।

तृतीयावरणम् –

ॐ सर्वसंमोहनाय नमः ।

श्रीं ह्रां हृदयाय नमः । हृदय शक्ति श्री पादुकां पूजयामि तर्पयामि नमः ।
श्रीं ह्रीं शिरसे स्वाहा । शिरो शक्ति श्री पादुकां पूजयामि तर्पयामि नमः ।
श्रीं ह्रूं शिखायै वषट् । शिखा शक्ति श्री पादुकां पूजयामि तर्पयामि नमः ।
श्रीं ह्रैं कवचाय हूं । कवच शक्ति श्री पादुकां पूजयामि तर्पयामि नमः ।
श्रीं ह्रौं नेत्रत्रयाय वौषट् । नेत्र शक्ति श्री पादुकां पूजयामि तर्पयामि नमः ।
श्रीं ह्रः अस्त्राय फट् । अस्त्र शक्ति श्री पादुकां पूजयामि तर्पयामि नमः ।

एताः तृतीयावरण देवताः साङ्गाः सायुधाः सशक्तिकाः सवाहनाः सपरिवाराः सर्वोपचारैः सम्पूजिताः सन्तर्पिताः सन्तुष्टाः सन्तु नमः ।

ॐ श्रीं ह्रीं ह्रीं श्रीं ॐ कालरात्रि क्लीं ऐं सः फट् स्वाहा । कालरात्र्यम्बा श्री पादुकां पूजयामि तर्पयामि नमः । |३ वारम्|

अभीष्टसिद्धिं मे देहि शरणागत वत्सले ।
भक्त्या समर्पये तुभ्यं तृतीयावरणार्चनम् ॥

अनेन तृतीयावरणार्चनेन श्री कालरात्र्यम्बा प्रीयताम् ।

तुरियावरणम् –

ॐ गं गङ्गायै नमः । गङ्गा श्री पादुकां पूजयामि तर्पयामि नमः ।
ॐ यं यमुनायै नमः । यमुना श्री पादुकां पूजयामि तर्पयामि नमः ।
ॐ सौः सरस्वत्यै नमः । सरस्वती श्री पादुकां पूजयामि तर्पयामि नमः ।

एताः तुरियावरण देवताः साङ्गाः सायुधाः सशक्तिकाः सवाहनाः सपरिवाराः सर्वोपचारैः सम्पूजिताः सन्तर्पिताः सन्तुष्टाः सन्तु नमः ।

ॐ श्रीं ह्रीं ह्रीं श्रीं ॐ कालरात्रि क्लीं ऐं सः फट् स्वाहा । कालरात्र्यम्बा श्री पादुकां पूजयामि तर्पयामि नमः । |३ वारम्|

अभीष्टसिद्धिं मे देहि शरणागत वत्सले ।
भक्त्या समर्पये तुभ्यं तुरियावरणार्चनम् ॥

अनेन तुरियावरणार्चनेन श्री कालरात्र्यम्बा प्रीयताम् ।

पञ्चमावरणम् –

ॐ श्रीं ह्रीं ह्रीं श्रीं ॐ कालरात्रि क्लीं ऐं सः फट् स्वाहा । कालरात्री दुर्गा श्री पादुकां पूजयामि तर्पयामि नमः ।।
ॐ ह्रीं नमः शिवाय – साम्बशिव श्री पादुकां पूजयामि तर्पयामि नमः ।
ॐ ह्रीं दुं ह्रीं दुं उत्तिष्ठपुरुषि किं स्वपिषि भयं मे समुपस्थितं यदिशक्यमशक्यं वा तन्मेभगवति शमय स्वाहा दुं ह्रीं ॐ । नवदुर्गाभ्यो नमः । नवदुर्गाम्बा श्री पादुकां पूजयामि तर्पयामि नमः ।
क्ष्नूं वं वद वद भीं हुं फट् – श्री भैरव श्री पादुकां पूजयामि तर्पयामि नमः ।

एताः पञ्चमावरण देवताः साङ्गाः सायुधाः सशक्तिकाः सवाहनाः सपरिवाराः सर्वोपचारैः सम्पूजिताः सन्तर्पिताः सन्तुष्टाः सन्तु नमः ।

ॐ श्रीं ह्रीं ह्रीं श्रीं ॐ कालरात्रि क्लीं ऐं सः फट् स्वाहा । कालरात्र्यम्बा श्री पादुकां पूजयामि तर्पयामि नमः । |३ वारम्|

अभीष्टसिद्धिं मे देहि शरणागत वत्सले ।
भक्त्या समर्पये तुभ्यं पञ्चमावरणार्चनम् ॥

अनेन पञ्चमावरणार्चनेन श्री कालरात्र्यम्बा प्रीयताम् ।

पञ्चपूजा –

लं पृथिव्यात्मिकायै गन्धं कल्पयामि ।
हं आकाशात्मिकायै पुष्पाणि पूजयामि ।
यं वाय्वात्मिकायै धूपं कल्पयामि ।
रं अग्न्यात्मिकायै दीपं कल्पयामि ।
वं अमृतात्मिकायै अमृतं महानैवेद्यं कल्पयामि ।
सं सर्वात्मिकायै ताम्बूलादि समस्तोपचारान् कल्पयामि ।

॥ श्री महागौरी श्री पादुकां पूजयामि तर्पयामि नमः ॥

श्री महागौरी महामन्त्र जप क्रमः

अस्य श्री महागौरी महामन्त्रस्य ।
कालभैरव ऋषिः । अनुष्टुप् छन्दः । श्री महागौरी देवता ।

ऐं बीजं । सौः शक्तिः । ॐ कीलकं । गूं दिग्बन्धनं ।

श्री महागौरी प्रसाद सिद्ध्यर्थे जपे विनियोगः ।

कर न्यासः

गां अङ्गुष्ठाभ्यां नमः ।
गीं तर्जनीभ्यां नमः ।
गूं मध्यमाभ्यां नमः ।
गैं अनामिकाभ्यां नमः ।
गौं कनिष्ठिकाभ्यां नमः ।
गः करतलकरपृष्ठाभ्यां नमः ।

अङ्ग न्यासः

गां हृदयाय नमः ।
गीं शिरसे स्वाहा ।
गूं शिखायै वषट् ।
गैं कवचाय हुं ।
गौं नेत्रत्रयाय वौषट् ।
गः अस्त्राय फट् ।

ॐ भूर्भुवसुवरों इति दिग्बन्धः ।

ध्यानम्

उद्यदर्कसमानाभां सितांशुमुकुटांशिवां ।
चतुर्भुजांत्रिनयनां महागौरींभजाम्यहम् ॥

पञ्चपूजा

लं पृथिव्यात्मिकायै गन्धं कल्पयामि ।
हं आकाशात्मिकायै पुष्पाणि कल्पयामि ।
यं वाय्वात्मिकायै धूपं कल्पयामि ।
रं अग्न्यात्मिकायै दीपं कल्पयामि ।
वं अमृतात्मिकायै अमृतं महानैवेद्यं कल्पयामि ।
सं सर्वात्मिकायै ताम्बूलादि समस्तोपचारान् कल्पयामि ।

मूलं

ऐं सौः ग्रीं गूं महागौर्यै नमः ।

अङ्ग न्यासः

गां हृदयाय नमः ।
गीं शिरसे स्वाहा ।
गूं शिखायै वषट् ।
गैं कवचाय हुं ।
गौं नेत्रत्रयाय वौषट् ।
गः अस्त्राय फट् ।

ॐ भूर्भुवसुवरों इति दिग्विमोगः ।

ध्यानम्

उद्यदर्कसमानाभां सितांशुमुकुटांशिवां ।
चतुर्भुजांत्रिनयनां महागौरींभजाम्यहम् ॥

पञ्चपूजा

लं पृथिव्यात्मिकायै गन्धं कल्पयामि ।
हं आकाशात्मिकायै पुष्पाणि कल्पयामि ।
यं वाय्वात्मिकायै धूपं कल्पयामि ।
रं अग्न्यात्मिकायै दीपं कल्पयामि ।
वं अमृतात्मिकायै अमृतं महानैवेद्यं कल्पयामि ।
सं सर्वात्मिकायै ताम्बूलादि समस्तोपचारान् कल्पयामि ।

श्री महागौरी आवरण पूजा क्रमः ।

पीठ पूजा

ॐ मण्डूकादि परतत्वाय नमः ।

पीठ पूजा

प्रीं पृथिव्यै नमः
सौः सुधार्णवाय नमः
रां रत्नद्वीपाय नमः
क्रीं सौः सरोवराय नमः
क्लीं कल्पवनाय नमः

पद्मवनाय नमः
कल्पवल्ली मूलवेद्यै नमः

यं योगपीठाय नमः

श्री महागौरी आवाहनम्

उद्यदर्कसमानाभां सितांशुमुकुटांशिवां ।
चतुर्भुजांत्रिनयनां महागौरींभजाम्यहम् ॥

ऐं सौः ग्रीं गूं महागौर्यै नमः । श्री महागौरीं ध्यायामि आवाहयामि नमः । – आवाहन मुद्रां प्रदर्श्य

ऐं सौः ग्रीं गूं महागौर्यै नमः । श्री महागौरी स्थापिता भव । – स्थापण मुद्रां प्रदर्श्य ।

ऐं सौः ग्रीं गूं महागौर्यै नमः । श्री महागौरी संस्थितो भव । – संस्थित मुद्रां प्रदर्श्य ।

ऐं सौः ग्रीं गूं महागौर्यै नमः । श्री महागौरी सन्निरुद्धो भव । – सन्निरुद्ध मुद्रां प्रदर्श्य ।

ऐं सौः ग्रीं गूं महागौर्यै नमः । श्री महागौरी सम्मुखी भव । – सम्मुखी मुद्रां प्रदर्श्य ।

ऐं सौः ग्रीं गूं महागौर्यै नमः । श्री महागौरी अवकुण्ठितो भव। – अवकुण्ठन मुद्रां प्रदर्श्य ।

ऐं सौः ग्रीं गूं महागौर्यै नमः । श्री महागौरी श्री पादुकां पूजयामि नमः । – वन्दन धेनु योनि मुद्राञ्श्च प्रदर्श्य ।

ऐं सौः ग्रीं गूं महागौर्यै नमः । श्री महागौर्यै नमः ।
आसनं कल्पयामि नमः ।

ऐं सौः ग्रीं गूं महागौर्यै नमः । श्री महागौर्यै नमः । पादयोः पाद्यं कल्पयामि नमः ।
ऐं सौः ग्रीं गूं महागौर्यै नमः । श्री महागौर्यै नमः । हस्तयोः अर्घ्यं कल्पयामि नमः ।
ऐं सौः ग्रीं गूं महागौर्यै नमः । श्री महागौर्यै नमः । मुखे आचमनीयं कल्पयामि नमः ।
ऐं सौः ग्रीं गूं महागौर्यै नमः । श्री महागौर्यै नमः । शुद्धोदक स्नानं कल्पयामि नमः ।
ऐं सौः ग्रीं गूं महागौर्यै नमः । श्री महागौर्यै नमः । स्नानानन्तरं आचमनीयं कल्पयामि नमः ।
ऐं सौः ग्रीं गूं महागौर्यै नमः । श्री महागौर्यै नमः । वस्त्राणि कल्पयामि नमः ।
ऐं सौः ग्रीं गूं महागौर्यै नमः । श्री महागौर्यै नमः । आभरणानि कल्पयामि नमः ।
ऐं सौः ग्रीं गूं महागौर्यै नमः । श्री महागौर्यै नमः । दिव्यपरिमळ गन्धं कल्पयामि नमः ।
ऐं सौः ग्रीं गूं महागौर्यै नमः । श्री महागौर्यै नमः । गन्धस्योपरि हरिद्रा कुङ्कुमं कल्पयामि नमः
ऐं सौः ग्रीं गूं महागौर्यै नमः । श्री महागौर्यै नमः । पुष्पाक्षतान् कल्पयामि नमः ।
ऐं सौः ग्रीं गूं महागौर्यै नमः । श्री महागौर्यै नमः । धूपं कल्पयामि नमः ।
ऐं सौः ग्रीं गूं महागौर्यै नमः । श्री महागौर्यै नमः । दीपं कल्पयामि नमः ।
ऐं सौः ग्रीं गूं महागौर्यै नमः । श्री महागौर्यै नमः । नैवेद्यं कल्पयामि नमः
ऐं सौः ग्रीं गूं महागौर्यै नमः । श्री महागौर्यै नमः । सुगन्ध ताम्बूलं कल्पयामि नमः ।
ऐं सौः ग्रीं गूं महागौर्यै नमः । श्री महागौर्यै नमः । कर्पूर नीराज्जनं कल्पयामि नमः ।
ऐं सौः ग्रीं गूं महागौर्यै नमः । श्री महागौर्यै नमः । प्रदक्षिण नमस्कारान् कल्पयामि नमः ।

सन्विन्मये परे देवी परामृत रुचि प्रिये ।
अनुज्ञां महागौरी देहि परिवार्चनायम मे ॥

© Purnanandalahari.org ©

षडङ्ग तर्पणम्

ॐ गां हृदयाय नमः । हृदय देवी श्री पादुकां पूजयामि तर्पयामि नमः ।
ॐ गीं शिरसे स्वाहा । शिरो देवी श्री पादुकां पूजयामि तर्पयामि नमः ।
ॐ गूं शिखायै वषट् । शिखा देवी श्री पादुकां पूजयामि तर्पयामि नमः ।
ॐ गैं कवचाय हुं । कवच देवी श्री पादुकां पूजयामि तर्पयामि नमः ।
ॐ गौं नेत्रत्रयाय वौषट् । नेत्र देवी श्री पादुकां पूजयामि तर्पयामि नमः ।
ॐ गः अस्त्राय फट् । अस्त्र देवी श्री पादुकां पूजयामि तर्पयामि नमः ।

मूलाङ्ग तर्पणम्

ऐं सौः श्रीं गूं महागौर्यै नमः । महागौर्यम्बा श्री पादुकां पूजयामि तर्पयामि नमः । |१० वारम्|

प्रथमावरणम् –

ॐ सौः क्लीं ऐं सर्वाशापरिपूरकाय नमः ।

ॐ ऐं इन्द्राय नमः । इन्द्र श्री पादुकां पूजयामि तर्पयामि नमः ।
ॐ धं धर्मराजाय नमः । धर्मराज श्री पादुकां पूजयामि तर्पयामि नमः ।
ॐ वं वरुणाय नमः । वरुण श्री पादुकां पूजयामि तर्पयामि नमः ।
ॐ क्लीं कुबेराय नमः । कुबेर श्री पादुकां पूजयामि तर्पयामि नमः ।

ॐ एताः प्रथमावरण देवताः साङ्गाः सायुधाः सशक्तिकाः सवाहनाः सपरिवाराः सर्वोपचारैः सम्पूजिताः सन्तर्पिताः सन्तुष्टाः सन्तु नमः ।

ऐं सौः श्रीं गूं महागौर्यै नमः । महागौर्यम्बा श्री पादुकां पूजयामि तर्पयामि नमः । |३ वारम्|

ॐ अभीष्टसिद्धिं मे देहि शरणागत वत्सले ।
भक्त्या समर्पये तुभ्यं प्रथमावरणार्चनम् ॥

अनेन प्रथमावरणार्चनेन श्री महागौर्यम्बा प्रीयताम् ।

द्वितीयावरणम् –

ॐ महालक्ष्म्यै नमः । महालक्ष्मी श्री पादुकां पूजयामि तर्पयामि नमः ।
ॐ माहेश्वर्यै नमः । माहेश्वरी श्री पादुकां पूजयामि तर्पयामि नमः ।
ॐ महाचण्डायै नमः । महाचण्डा श्री पादुकां पूजयामि तर्पयामि नमः ।
ॐ महाभीमायै नमः । महाभीमा श्री पादुकां पूजयामि तर्पयामि नमः ।
ॐ महामत्तायै नमः । महामत्ता श्री पादुकां पूजयामि तर्पयामि नमः ।
ॐ महोदर्यै नमः । महोदरी श्री पादुकां पूजयामि तर्पयामि नमः ।
ॐ महाशिवायै नमः । महाशिवा श्री पादुकां पूजयामि तर्पयामि नमः ।
ॐ महाविद्यायै नमः । महाविद्या श्री पादुकां पूजयामि तर्पयामि नमः ।

ॐ एताः द्वितीयावरण देवताः साङ्गाः सायुधाः सशक्तिकाः सवाहनाः सपरिवाराः सर्वोपचारैः सम्पूजिताः सन्तर्पिताः सन्तुष्टाः सन्तु नमः ।

ऐं सौः श्रीं गूं महागौर्यै नमः । महागौर्यम्बा श्री पादुकां पूजयामि तर्पयामि नमः । |३ वारम्|

अभीष्टसिद्धिं मे देहि शरणागत वत्सले ।
भक्त्या समर्पये तुभ्यं द्वितीयावरणार्चनम् ॥

अनेन द्वितीयावरणार्चनेन श्री महागौर्यम्बा प्रीयताम् ।

तृतीयावरणम् –

ॐ सर्वसंमोहनाय नमः ।

ॐ गां हृदयाय नमः । हृदय देवी श्री पादुकां पूजयामि तर्पयामि नमः ।
ॐ गीं शिरसे स्वाहा । शिरो देवी श्री पादुकां पूजयामि तर्पयामि नमः ।
ॐ गूं शिखायै वषट् । शिखा देवी श्री पादुकां पूजयामि तर्पयामि नमः ।
ॐ गैं कवचाय हुं । कवच देवी श्री पादुकां पूजयामि तर्पयामि नमः ।
ॐ गौं नेत्रत्रयाय वौषट् । नेत्र देवी श्री पादुकां पूजयामि तर्पयामि नमः ।
ॐ गः अस्त्राय फट् । अस्त्र देवी श्री पादुकां पूजयामि तर्पयामि नमः ।

एताः तृतीयावरण देवताः साङ्गाः सायुधाः सशक्तिकाः सवाहनाः सपरिवाराः सर्वोपचारैः सम्पूजिताः सन्तर्पिताः सन्तुष्टाः सन्तु नमः ।

ऐं सौः श्रीं गूं महागौर्यै नमः । महागौर्यम्बा श्री पादुकां पूजयामि तर्पयामि नमः । |३ वारम्|

अभीष्टसिद्धिं मे देहि शरणागत वत्सले ।
भक्त्या समर्पये तुभ्यं तृतीयावरणार्चनम् ॥

अनेन तृतीयावरणार्चनेन श्री महागौर्यम्बा प्रीयताम् ।

तुरीयावरणम् –

ॐ गं गङ्गायै नमः । गङ्गा श्री पादुकां पूजयामि तर्पयामि नमः ।
ॐ यं यमुनायै नमः । यमुना श्री पादुकां पूजयामि तर्पयामि नमः ।
ॐ सौः सरस्वत्यै नमः । सरस्वती श्री पादुकां पूजयामि तर्पयामि नमः ।

एताः तुरियावरण देवताः साङ्गाः सायुधाः सशक्तिकाः सवाहनाः सपरिवाराः सर्वोपचारैः सम्पूजिताः सन्तर्पिताः सन्तुष्टाः सन्तु नमः ।

ऐं सौः श्रीं गूं महागौर्यै नमः । महागौर्यम्बा श्री पादुकां पूजयामि तर्पयामि नमः । |३ वारम्|

अभीष्टसिद्धिं मे देहि शरणागत वत्सले ।
भक्त्या समर्पये तुभ्यं तुरियावरणार्चनम् ॥

अनेन तुरियावरणार्चनेन श्री महागौर्यम्बा प्रीयताम् ।

पञ्चमावरणम् –

ऐं सौः श्रीं गूं महागौर्यै नमः । महागौरी दुर्गा श्री पादुकां पूजयामि तर्पयामि नमः ।।
ॐ ह्रौं नमः शिवाय – साम्बशिव श्री पादुकां पूजयामि तर्पयामि नमः ।
ॐ ह्रीं दुं ह्रीं दुं उत्तिष्ठपुरुषि किं स्वपिषि भयं मे समुपस्थितं यदिशक्यमशक्यं वा तन्मेभगवति शमय स्वाहा दुं ह्रीं ॐ । वनदुर्गाभ्यो नमः । वनदुर्गाम्बा श्री पादुकां पूजयामि तर्पयामि नमः ।
ग्लूं वं वद वद नीं हुं फट् – श्री भैरव श्री पादुकां पूजयामि तर्पयामि नमः ।

एताः पञ्चमावरण देवताः साङ्गाः सायुधाः सशक्तिकाः सवाहनाः सपरिवाराः सर्वोपचारैः सम्पूजिताः सन्तर्पिताः सन्तुष्टाः सन्तु नमः ।

ऐं सौः श्रीं गूं महागौर्यै नमः । महागौर्यम्बा श्री पादुकां पूजयामि तर्पयामि नमः । |३ वारम्|

अभीष्टसिद्धिं मे देहि शरणागत वत्सले ।
भक्त्या समर्पये तुभ्यं पञ्चमावरणार्चनम् ॥

अनेन पञ्चमावरणार्चनेन श्री महागौर्यम्बा प्रीयताम् ।

पञ्चपूजा –

लं पृथिव्यात्मिकायै गन्धं कल्पयामि ।
हं आकाशात्मिकायै पुष्पाणि पूजयामि ।
यं वाय्वात्मिकायै धूपं कल्पयामि ।
रं अग्न्यात्मिकायै दीपं कल्पयामि ।
वं अमृतात्मिकायै अमृतं महानैवेद्यं कल्पयामि ।
सं सर्वात्मिकायै ताम्बूलादि समस्तोपचारान् कल्पयामि ।

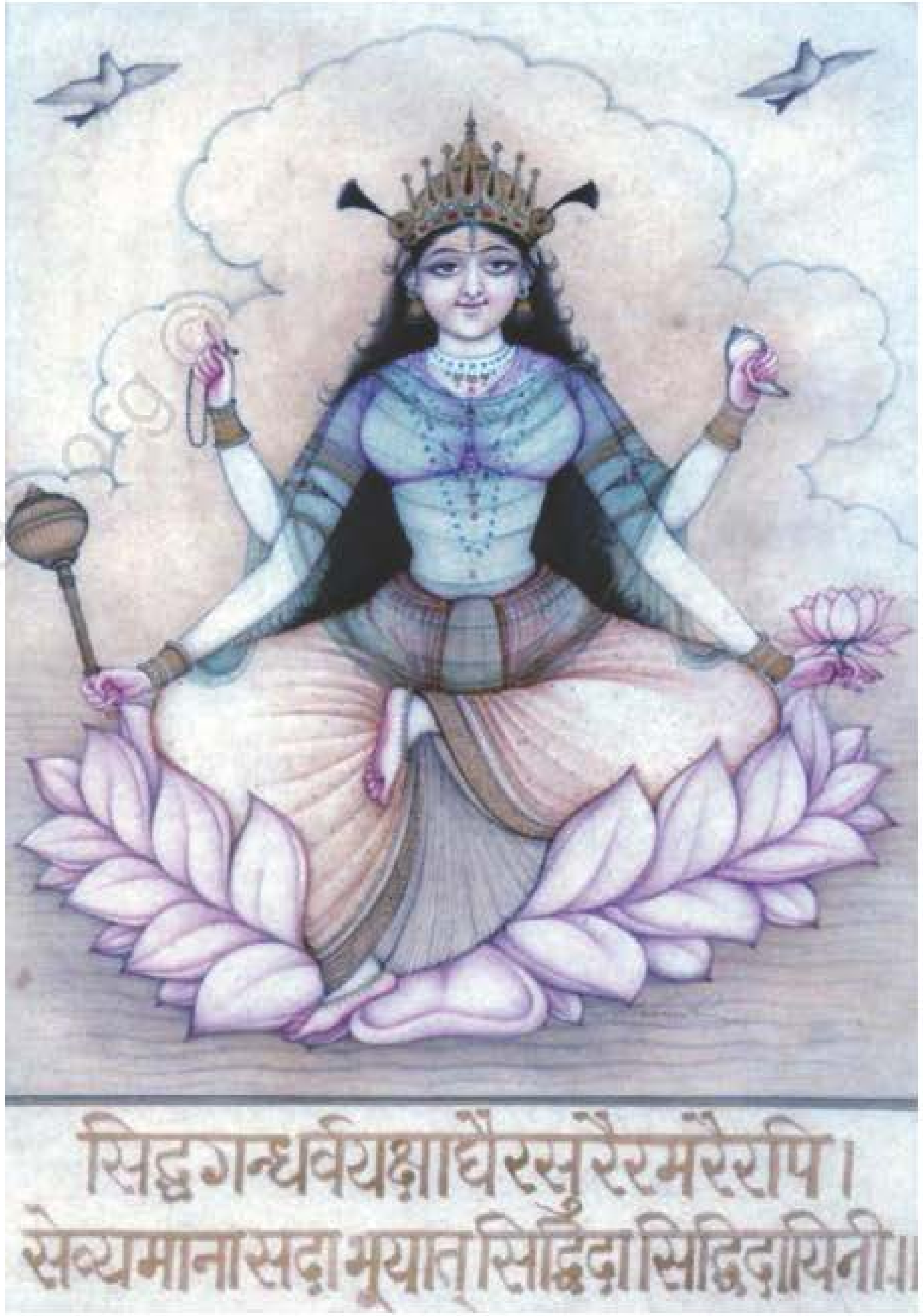

॥ श्री सिद्धिदात्री श्री पादुकां पूजयामि तर्पयामि नमः ॥

श्री सिद्धिदात्री महामन्त्र जप क्रमः

अस्य श्री सिद्धिदात्री (देवहूति) महामन्त्रस्य ।
भैरव ऋषिः । अनुष्टुप् छन्दः । श्री सिद्धिदात्री देवता ।
क्लीं बीजं । सः शक्तिः । श्रीं कीलकं । श्रीं दिग्बन्धनं ।

श्री सिद्धिदात्री प्रसाद सिद्ध्यर्थे जपे विनियोगः ।

कर न्यासः

क्लां अङ्गुष्ठाभ्यां नमः ।
क्लीं तर्जनीभ्यां नमः ।
क्लूं मध्यमाभ्यां नमः ।
क्लैं अनामिकाभ्यां नमः ।
क्लौं कनिष्ठिभ्यां नमः ।
क्लः करतलकरपृष्ठाभ्यां नमः ।

अङ्ग न्यासः

क्लां हृदयाय नमः ।
क्लीं शिरसे स्वाहा ।
क्लूं शिखायै वषट् ।
क्लैं कवचाय हूं ।
क्लौं नेत्रत्रयाय वौषट् ।
क्लः अस्त्राय फट् ।

ॐ भूर्भुवसुवरों इति दिग्बन्धः ।

ध्यानम्

शशाङ्कबिम्बद्युतिमुत्फलाक्षीं
प्रतप्तवामीकरगात्रयष्टिम् ।
सितांबरां प्रेतगतांत्रिनेत्रां
श्रीदेवहूतिं द्विभुजां भजेऽहम् ॥

पञ्चपूजा

लं पृथिव्यात्मिकायै गन्धं कल्पयामि ।
हं आकाशात्मिकायै पुष्पाणि कल्पयामि ।
यं वाय्वात्मिकायै धूपं कल्पयामि ।
रं अग्न्यात्मिकायै दीपं कल्पयामि ।
वं अमृतात्मिकायै अमृतं महानैवेद्यं कल्पयामि ।
सं सर्वात्मिकायै ताम्बूलादि समस्तोपचारान् कल्पयामि ।

मूलं

ॐ ऐं क्लीं सौः श्रीं ह्रीं सिद्धिदात्रि (देवहूति) श्रीं फट् ठः ठः ठः स्वाहा ।

अङ्ग न्यासः

क्लां हृदयाय नमः ।
क्लीं शिरसे स्वाहा ।
क्लूं शिखायै वषट् ।
क्लैं कवचाय हूं ।
क्लौं नेत्रत्रयाय वौषट् ।
क्लः अस्त्राय फट् ।

ॐ भूर्भुवसुवरों इति दिग्विमोगः ।

ध्यानम्

शशाङ्कबिम्बद्युतिमुत्फलाक्षीं
प्रतप्तवामीकरगात्रयष्टिम् ।
सितांबरां प्रेतगतांत्रिनेत्रां
श्रीदेवहूतिं द्विभुजां भजेऽहम् ॥

पञ्चपूजा

लं पृथिव्यात्मिकायै गन्धं कल्पयामि ।
हं आकाशात्मिकायै पुष्पाणि कल्पयामि ।
यं वाय्वात्मिकायै धूपं कल्पयामि ।
रं अग्न्यात्मिकायै दीपं कल्पयामि ।
वं अमृतात्मिकायै अमृतं महानैवेद्यं कल्पयामि ।
सं सर्वात्मिकायै ताम्बूलादि समस्तोपचारान् कल्पयामि ।

© Purnanandalahari.org ©

श्री सिद्धिदात्री आवरण पूजा क्रमः ।

पीठ पूजा

ॐ मण्डूकादि परतत्वाय नमः ।

पीठ पूजा

प्रीं पृथिव्यै नमः
सौः सुधार्णवाय नमः
रां रत्नद्वीपाय नमः
क्रीं सौः सरोवराय नमः
क्लीं कल्पवनाय नमः

पद्मवनाय नमः
कल्पवल्ली मूलवेद्यै नमः

यं योगपीठाय नमः

श्री सिद्धिदात्री आवाहनम्

शशाङ्कबिम्बद्युतिमुत्फलाक्षीं
प्रतप्तवामीकरगात्रयष्टिम् ।
सितांबरां प्रेतगतांत्रिनेत्रां
श्रीदेवहूतिं द्विभुजां भजेऽहम् ॥

ॐ ऐं क्लीं सौः श्रीं ह्रीं सिद्धिदात्रि श्रीं फट् ठः ठः ठः स्वाहा । श्री सिद्धिदात्री ध्यायामि आवाहयामि नमः । – आवाहन मुद्रां प्रदर्श्य

ॐ ऐं क्लीं सौः श्रीं ह्रीं सिद्धिदात्रि श्रीं फट् ठः ठः ठः स्वाहा । श्री सिद्धिदात्री स्थापिता भव । – स्थापण मुद्रां प्रदर्श्य ।

ॐ ऐं क्लीं सौः श्रीं ह्रीं सिद्धिदात्रि श्रीं फट् ठः ठः ठः स्वाहा । श्री सिद्धिदात्री संस्थितो भव । – संस्थित मुद्रां प्रदर्श्य ।

ॐ ऐं क्लीं सौः श्रीं ह्रीं सिद्धिदात्रि श्रीं फट् ठः ठः ठः स्वाहा । श्री सिद्धिदात्री सन्निरुद्धो भव । – सन्निरुद्ध मुद्रां प्रदर्श्य ।

ॐ ऐं क्लीं सौः श्रीं ह्रीं सिद्धिदात्रि श्रीं फट् ठः ठः ठः स्वाहा । श्री सिद्धिदात्री सम्मुखी भव । – सम्मुखी मुद्रां प्रदर्श्य ।

ॐ ऐं क्लीं सौः श्रीं ह्रीं सिद्धिदात्रि श्रीं फट् ठः ठः ठः स्वाहा । श्री सिद्धिदात्री अवकुण्ठितो भव। – अवकुण्ठन मुद्रां प्रदर्श्य

ॐ ऐं क्लीं सौः श्रीं ह्रीं सिद्धिदात्रि श्रीं फट् ठः ठः ठः स्वाहा । श्री सिद्धिदात्री श्री पादुकां पूजयामि नमः । – वन्दन धेनु योनि मुद्राञ्श्च प्रदर्श्य ।

ॐ ऐं क्लीं सौः श्रीं ह्रीं सिद्धिदात्रि श्रीं फट् ठः ठः ठः स्वाहा । श्री सिद्धिदात्र्यै नमः । आसनं कल्पयामि नमः ।
ॐ ऐं क्लीं सौः श्रीं ह्रीं सिद्धिदात्रि श्रीं फट् ठः ठः ठः स्वाहा । श्री सिद्धिदात्र्यै नमः । पादयोः पाद्यं कल्पयामि नमः ।
ॐ ऐं क्लीं सौः श्रीं ह्रीं सिद्धिदात्रि श्रीं फट् ठः ठः ठः स्वाहा । श्री सिद्धिदात्र्यै नमः । हस्तयोः अर्घ्यं कल्पयामि नमः ।
ॐ ऐं क्लीं सौः श्रीं ह्रीं सिद्धिदात्रि श्रीं फट् ठः ठः ठः स्वाहा । श्री सिद्धिदात्र्यै नमः । मुखे आचमनीयं कल्पयामि नमः ।
ॐ ऐं क्लीं सौः श्रीं ह्रीं सिद्धिदात्रि श्रीं फट् ठः ठः ठः स्वाहा । श्री सिद्धिदात्र्यै नमः । शुद्धोदक स्नानं कल्पयामि नमः ।
ॐ ऐं क्लीं सौः श्रीं ह्रीं सिद्धिदात्रि श्रीं फट् ठः ठः ठः स्वाहा । श्री सिद्धिदात्र्यै नमः । स्नानानन्तरं आचमनीयं कल्पयामि नमः ।
ॐ ऐं क्लीं सौः श्रीं ह्रीं सिद्धिदात्रि श्रीं फट् ठः ठः ठः स्वाहा । श्री सिद्धिदात्र्यै नमः । वस्त्राणि कल्पयामि नमः ।
ॐ ऐं क्लीं सौः श्रीं ह्रीं सिद्धिदात्रि श्रीं फट् ठः ठः ठः स्वाहा । श्री सिद्धिदात्र्यै नमः । आभरणानि कल्पयामि नमः ।
ॐ ऐं क्लीं सौः श्रीं ह्रीं सिद्धिदात्रि श्रीं फट् ठः ठः ठः स्वाहा । श्री सिद्धिदात्र्यै नमः । दिव्यपरिमळ गन्धं कल्पयामि नमः ।
ॐ ऐं क्लीं सौः श्रीं ह्रीं सिद्धिदात्रि श्रीं फट् ठः ठः ठः स्वाहा । श्री सिद्धिदात्र्यै नमः । गन्धस्योऽपरि हरिद्रा कुङ्कुमं कल्पयामि नमः
ॐ ऐं क्लीं सौः श्रीं ह्रीं सिद्धिदात्रि श्रीं फट् ठः ठः ठः स्वाहा । श्री सिद्धिदात्र्यै नमः । पुष्पाक्षतान् कल्पयामि नमः ।
ॐ ऐं क्लीं सौः श्रीं ह्रीं सिद्धिदात्रि श्रीं फट् ठः ठः ठः स्वाहा । श्री सिद्धिदात्र्यै नमः । घूपं कल्पयामि नमः ।
ॐ ऐं क्लीं सौः श्रीं ह्रीं सिद्धिदात्रि श्रीं फट् ठः ठः ठः स्वाहा । श्री सिद्धिदात्र्यै नमः । दीपं कल्पयामि नमः ।
ॐ ऐं क्लीं सौः श्रीं ह्रीं सिद्धिदात्रि श्रीं फट् ठः ठः ठः स्वाहा । श्री सिद्धिदात्र्यै नमः । नैवेद्यं कल्पयामि नमः
ॐ ऐं क्लीं सौः श्रीं ह्रीं सिद्धिदात्रि श्रीं फट् ठः ठः ठः स्वाहा । श्री सिद्धिदात्र्यै नमः । सुगन्ध ताम्बूलं कल्पयामि नमः ।
ॐ ऐं क्लीं सौः श्रीं ह्रीं सिद्धिदात्रि श्रीं फट् ठः ठः ठः स्वाहा । श्री सिद्धिदात्र्यै नमः । कर्पूर नीराञ्जनं कल्पयामि नमः ।
ॐ ऐं क्लीं सौः श्रीं ह्रीं सिद्धिदात्रि श्रीं फट् ठः ठः ठः स्वाहा । श्री सिद्धिदात्र्यै नमः । प्रदक्षिण नमस्कारान् कल्पयामि नमः ।

सन्विन्मये परे देवी परामृत रुचि प्रिये ।
अनुज्ञां स्कन्दमातरं देहि परिवार्चनायम मे ॥

षडङ्ग तर्पणम्

ॐ क्लां हृदयाय नमः । हृदय देवी श्री पादुकां पूजयामि तर्पयामि नमः ।
ॐ क्लीं शिरसे स्वाहा । शिरो देवी श्री पादुकां पूजयामि तर्पयामि नमः ।
ॐ क्लूं शिखायै वषट् । शिखा देवी श्री पादुकां पूजयामि तर्पयामि नमः ।
ॐ क्लैं कवचाय हुं । कवच देवी श्री पादुकां पूजयामि तर्पयामि नमः ।
ॐ क्लौं नेत्रत्रयाय वौषट् । नेत्र देवी श्री पादुकां पूजयामि तर्पयामि नमः ।
ॐ क्लः अस्त्राय फट् । अस्त्र देवी श्री पादुकां पूजयामि तर्पयामि नमः ।

लयाङ्ग तर्पणम्

ॐ ऐं क्लीं सौः श्रीं ह्रीं सिद्धिदात्रि श्रीं फट् ठः ठः ठः स्वाहा । श्री सिद्धिदात्र्यम्बा श्री पादुकां पूजयामि तर्पयामि नमः । (१० वारम्)

प्रथमावरणम् –

ॐ सौः क्लीं ऐं सर्वाशापरिपूरकाय नमः ।

ॐ ऐं इन्द्राय नमः । इन्द्र श्री पादुकां पूजयामि तर्पयामि नमः ।
ॐ धं धर्मराजाय नमः । धर्मराज श्री पादुकां पूजयामि तर्पयामि नमः ।
ॐ वं वरुणाय नमः । वरुण श्री पादुकां पूजयामि तर्पयामि नमः ।
ॐ क्रीं कुबेराय नमः । कुबेर श्री पादुकां पूजयामि तर्पयामि नमः ।

ॐ एताः प्रथमावरण देवताः साङ्गाः सायुधाः सशक्तिकाः सवाहनाः सपरिवाराः सर्वोपचारैः सम्पूजिताः सन्तर्पिताः सन्तुष्टाः सन्तु नमः ।

ॐ ऐं क्लीं सौः श्रीं ह्रीं सिद्धिदात्रि श्रीं फट् ठः ठः ठः स्वाहा । श्री सिद्धिदात्र्यम्बा श्री पादुकां पूजयामि तर्पयामि नमः । (३ वारम्)

ॐ अभीष्टसिद्धिं मे देहि शरणागत वत्सले ।
भक्त्या समर्पये तुभ्यं प्रथमावरणार्चनम् ॥

अनेन प्रथमावरणार्चनेन श्री सिद्धिदात्र्यम्बा प्रीयथाम् ।

द्वितीयावरणम् –

ॐ देवमात्रे नमः । देवमाता श्री पादुकां पूजयामि तर्पयामि नमः ।
ॐ देवीप्रियायै नमः । देवीप्रिया श्री पादुकां पूजयामि तर्पयामि नमः ।
ॐ देवहूत्यै नमः । देवहूती श्री पादुकां पूजयामि तर्पयामि नमः ।
ॐ गणेश्वर्यै नमः । गणेश्वरी श्री पादुकां पूजयामि तर्पयामि नमः ।
ॐ दाक्षायण्यै नमः । दाक्षायणी श्री पादुकां पूजयामि तर्पयामि नमः ।
ॐ दुर्लभायै नमः । दुर्लभा श्री पादुकां पूजयामि तर्पयामि नमः ।
ॐ दुःखहारिण्यै नमः । दुःखहारिणी श्री पादुकां पूजयामि तर्पयामि नमः ।
ॐ दुर्गातिहारिण्यै नमः । दुर्गातिहारिणी श्री पादुकां पूजयामि तर्पयामि नमः ।

ॐ एताः द्वितीयावरण देवताः साङ्गाः सायुधाः सशक्तिकाः सवाहनाः सपरिवाराः सर्वोपचारैः सम्पूजिताः सन्तर्पिताः सन्तुष्टाः सन्तु नमः ।

ॐ ऐं क्लीं सौः श्रीं ह्रीं सिद्धिदात्रि श्रीं फट् ठः ठः ठः स्वाहा । श्री सिद्धिदात्र्यम्बा श्री पादुकां पूजयामि तर्पयामि नमः । (३ वारम्)

अभीष्टसिद्धिं मे देहि शरणागत वत्सले ।
भक्त्या समर्पये तुभ्यं द्वितीयावरणार्चणम् ॥

अनेन द्वितीयावरणार्चनेन श्री सिद्धिदात्र्यम्बा प्रीयथाम् ।

तृतीयावरणम् –

ॐ सर्वसंमोहनाय नमः ।

ॐ क्लां हृदयाय नमः । हृदय देवी श्री पादुकां पूजयामि तर्पयामि नमः ।
ॐ क्लीं शिरसे स्वाहा । शिरो देवी श्री पादुकां पूजयामि तर्पयामि नमः ।
ॐ क्लूं शिखायै वषट् । शिखा देवी श्री पादुकां पूजयामि तर्पयामि नमः ।
ॐ क्लैं कवचाय हुं । कवच देवी श्री पादुकां पूजयामि तर्पयामि नमः ।
ॐ क्लौं नेत्रत्रयाय वौषट् । नेत्र देवी श्री पादुकां पूजयामि तर्पयामि नमः ।
ॐ क्लः अस्त्राय फट् । अस्त्र देवी श्री पादुकां पूजयामि तर्पयामि नमः ।

एताः तृतीयावरण देवताः साङ्गाः सायुधाः सशक्तिकाः सवाहनाः सपरिवाराः सर्वोपचारैः सम्पूजिताः सन्तर्पिताः सन्तुष्टाः सन्तु नमः ।

ॐ ऐं क्लीं सौः श्रीं ह्रीं सिद्धिदात्रि श्रीं फट् ठः ठः ठः स्वाहा । श्री सिद्धिदात्र्यम्बा श्री पादुकां पूजयामि तर्पयामि नमः । (३ वारम्)

अभीष्टसिद्धिं मे देहि शरणागत वत्सले ।
भक्त्या समर्पये तुभ्यं तृतीयावरणार्चणम् ॥

अनेन तृतीयावरणार्चनेन श्री सिद्धिदात्र्यम्बा प्रीयथाम् ।

तुरियावरणम् –

ॐ गं गङ्गायै नमः । गङ्गा श्री पादुकां पूजयामि तर्पयामि नमः ।
ॐ यं यमुनायै नमः । यमुना श्री पादुकां पूजयामि तर्पयामि नमः ।
ॐ सौः सरस्वत्यै नमः । सरस्वती श्री पादुकां पूजयामि तर्पयामि नमः ।

एताः तुरियावरण देवताः साङ्गाः सायुधाः सशक्तिकाः सवाहनाः सपरिवाराः सर्वोपचारैः सम्पूजिताः सन्तर्पिताः सन्तुष्टाः सन्तु नमः ।

ॐ ऐं क्लीं सौः श्रीं ह्रीं सिद्धिदात्रि श्रीं फट् ठः ठः ठः स्वाहा । श्री सिद्धिदात्र्यम्बा श्री पादुकां पूजयामि तर्पयामि नमः । (३ वारम्)

अभीष्टसिद्धिं मे देहि शरणागत वत्सले ।
भक्त्या समर्पये तुभ्यं तुरियावरणार्चणम् ॥

अनेन तुरियावरणार्चनेन श्री सिद्धिदात्र्यम्बा प्रीयथाम् ।

पञ्चमावरणम् –

ॐ ऐं क्लीं सौः श्रीं ह्रीं सिद्धिदात्रि श्रीं फट् ठः ठः ठः स्वाहा । – सिद्धिदात्री दुर्गा श्री पादुकां पूजयामि तर्पयामि नमः ।।
ॐ ह्रीं नमः शिवाय – साम्बशिव श्री पादुकां पूजयामि तर्पयामि नमः ।
ॐ ह्रीं दुं ह्रीं दुं उत्तिष्ठपुरुषि किं स्वपिषि भयं मे समुपस्थितं यदिशक्यमशक्यं वा तन्मेभगवति शमय स्वाहा दुं ह्रीं ॐ । नवदुर्गाभ्यो नमः । वनदुर्गाम्बा श्री पादुकां पूजयामि तर्पयामि नमः ।
ब्लूं वं वद वद त्रीं हुं फट् – श्री भैरव श्री पादुकां पूजयामि तर्पयामि नमः ।

एताः पञ्चमावरण देवताः साङ्गाः सायुधाः सशक्तिकाः सवाहनाः सपरिवाराः सर्वोपचारैः सम्पूजिताः सन्तर्पिताः सन्तुष्टाः सन्तु नमः ।

ॐ ऐं क्लीं सौः श्रीं ह्रीं सिद्धिदात्रि श्रीं फट् ठः ठः ठः स्वाहा । श्री सिद्धिदात्र्यम्बा श्री पादुकां पूजयामि तर्पयामि नमः । (३ वारम्)

अभीष्टसिद्धिं मे देहि शरणागत वत्सले ।
भक्त्या समर्पये तुभ्यं पञ्चमावरणार्चणम् ॥

अनेन पञ्चमावरणार्चनेन श्री सिद्धिदात्र्यम्बा प्रीयथाम् ।

पञ्चपूजा –

लं पृथिव्यात्मिकायै गन्धं कल्पयामि ।
हं आकाशात्मिकायै पुष्पाणि पूजयामि ।
यं वाय्वात्मिकायै धूपं कल्पयामि ।
रं अग्न्यात्मिकायै दीपं कल्पयामि ।
वं अमृतात्मिकायै अमृतं महानैवेद्यं कल्पयामि ।
सं सर्वात्मिकायै ताम्बूलादि समस्तोपचारान् कल्पयामि ।

INDEX OF TOPICS BY ISSUE

P1D1
Guru AvaraNam
Guru pUjA vidhi
Guru yantram
Paramadvaita Guru AshtOttaram
PratyakSha Guru varaNam
Rama mantra japam
sItA mantra japam
rAma sundarI mantra japam
Rama dashAvaraNa pUjA
rAma ashtOttaram

P1D2
parashurAma caritam
parashurAma mantra japa
parashurAma navAvaraNa pUjA
parashurAma sahasranAmam
Adi shankara mantra japa
Adi shankra ashtOttaram
subhramanya mantra japa
subrahmanya saguna AvaraNam
kumArOpaniShad

P1D3
mahAkAla AvaraNam
vasantaRutu AvaraNam
mahArudra mantra japa
mahArudra AvaraNam

P1D4
gRishmarutu AvaraNam
vyAsa caritam
vyAsa mantra japa
vyAsa AvaraNa pUjA
vyAsa ashTottaram

P1D5
shrI cakrE lakShmi pUjA vidhAnam
varSha Rutu AvaraNam
gAyatri mantra japa
gAyatri AvaraNa pUjA
gAyatri ashTottaram
gOpAla sundari mantra japa
gOpAla sundari AvaraNa pUjA

P1D6
mahAgaNapati caturAvarti tarpaNa - anya prakAra
gaNesha nyAsa
gaNapati mudrA
gaNapati tAlam
laghu vAncakalpalatA kramA
gaNapati AvaraNa pUjA

P1D7
sharad Rutu Avaranam
navAkShari mantra japa
caNDi AvaraNa pUjA
canDi trishati arcanA
The asurAs of dEvi mahAtmyam

P1D8
gangA mantra japA
gangA AvaraNa pUjA
gangA sahasranAmam
kubEra mantra japA
kubEra AvaraNa pUjA
mahAlakShmi mantra japA
mahAlakShmi AvaraNa pUjA
subrahmanya pancadasAkShari mantra japA
subrahmanya shatru samhAra trishati
dIpAvali tatvam

P1D9
hEmanta Rutu AvaraNam
cidambara pancAkShara mantra japA
natarAja AvaraNa pUjA
natarAja - a shAktA's perspective
nandikEshvara kAshikA
padanjali kRuta natarAja stOtram
mahAshAstA mantra japA
mahAshAstA AvaraNa pUjA
shAstA and srividhyA

P1D10
sUrya namaskAra mantra
sUrya mantra japA
mArtAnDA bhairava mantra japA
mArtANDa bhairava AvaraNa pUjA
sUrya ashtOttara shatanAma stOtram
sUrya sahasranAmam
navagraha mantrA
nArAyaNa ashtAkShari mantra japA
nArAyaNa AvaraNa pUjA
viShNu ashtOttara shatanama stOtram
hanumAn mantra japA
AnjanEya AvaraNa pUjA
AnjanEya ashtOttara shatanAma stOtram
AnjanEya sahasraNamam

P1D11
rAjamAtangi mantra japA
rAjamAtangi AvaraNa pUjA
mAtanGi AshtOttaram
rAjamAtangi sahasranAmam
yOga mInAkShi sTotram
laghu shyAmala mantra japA
laghu shyAmalA AvaraNa pUjA
laghu shyAmala ashtOttaram
vAgvAdini mantra japA
vAgvAdinI AvaraNa pUjA
vAgvAdini ashtOttaram
nakulI mantra japA
nakulI AvaraNa pUjA

P1D12
shishira Ruru AvaraNam
dhanvantri mantra japA
dhanvantri AvaraNa pUjA
dhanvantri ashtOttaram
dhanvantri sahasraNamam
dattAtrEya mantra japA
dattAtrEya AvaraNa pUjA
dattAtrEya ashtOttara shata nAmAvali
dattAtrEya sahasranAma stOTram

P1 - Special Edition
mahAkAla AvaraNa
vasanta RutunAta AvaraNa
grIshma rUtunAta AvaraNa
varsha rutunAta AvaraNa
sharad rutunAta AvaraNa
hEmantarutunAtha AvaraNa
shishira rutunAta AvaraNa
mahArudra AvaraNa
vimarsha mandira pUjA

P2D1
naimittika prakaraNam - damana vidhi
sharaba mantra japA
sharabha AvaraNa pUjA
sharabha ashtOttaram
sharabha sahasranAmam

© Purnamandalam.org ©

shUlini mantra japA
shUlini AvaraNa pUjA
shUlini ashtOttaram
atharvaNa bhadrakAli mantra japA
pratyangirA AvaraNa pUjA

P2D2
naimittika prakaraNam - vaishAkhA
dakShiNa kAli mantrA
dakShiNa kAli AvaraNa pUjA
karpUrAdi stOtram
dakShiNa kAli shatanAma stOtram
dakShiNa kAli kakArAdi sahasranAmam

P2D3
naimittika prakaraNam - jyEshTA
tArA mantra
tArA AvaraNa pUjA
tArA shatanAma stOtram

P2D4
naimittika prakaraNam - AshADA
shOdashi mantrA
shODashi AvaraNa pUjA - with gAyatrI
kAmEshvari kAmEshvara shatanAma stOtram
nAbhi vidhyA

P2D5
naimittika prakaraNam - shravaNa
bhvanEshvari mantra
bhuvanEshvari AvaraNa pUjA
bhuvanEshvari shatanAma stOtram

P2D6
naimittika prakaraNam - bhAdrapAda
chinnamasthA mantra
chinnamasthA AvaraNa pUjA
chinnamastA shatanAma stOtram

P2D7
naimittika prakaraNam - ashvini
tripurA bhairavi mantra
tripurA bhairavi AvaraNa pUjA
tripurA bhairavi shatanAma stOtram

P2D8
naimittika prakaraNam - kArtikA
dhUmAvati mantra
dhUmAvati AvaraNa pUjA
dhUmAvati shatanAma stOtram

P2D9

naimittika prakaraNam - mArgashIrshA
bagalA mantra
bagalA AvaraNa pUjA
bagalA shatanAma stOtram

P2D10

naimittika prakaraNam - paUshyA
mAtangi mantra
mAtangi AvaraNa pUjA
mAtangi shatanAma stOtram

P2D11

naimittika prakaraNam - mAgha
kamalA mantra
kamalA AvaraNa pUjA
kamalA shatanAma stOtram

P2D12

naimittika prakaraNam - phAlgunA
vanadurgA mantra
vanadurgA AvaraNa pUjA
vanadurgA shatanAma stOtram

P3D1

dashamAtrukA nyAsA
bhUtalipi nyAsA
kAmarati nyAsa

P3D2
praNava mantra japA
praNava ashtOttarashatanAma stOtram
tripurA nyAsa
mAlini nyAsa
yOgapITA nyAsa
shricakra nyAsa

P3D3
laghu vArAhi mantra japA
laghu vArAhi AvaraNa pUjA
svapna vArAhi mantra japA
svapna vArAhi AvaraNa pUjA
tiraskarini mantra japA
tiraskarini AvaraNa pUjA

P3D4
mahAvArAhi mantra japA
mahAvArAhi AvaraNa pUjA
haMsOpaniShat

P3D5
jAbAlOpaniShat
ShadakShara mantra japA
ShadakShara AvaraNa pUjA

P3D6
Anandaguru ashTakam
bhadaputrA and bAlAmbA

P3D7
sarva mantra yantra utkIlana
nAnAvidha gaNapati mantraH

P3D8
navAkShari mantra uddhAra
kanyA pUjA vidhi
The eight pAshAs
ashvArUdhA mantra japA
navadurgA mantra japA

P3D9
lakShmI gaNesha mantra japA
lakShmI gaNEsha AvaraNa pUjA
dIpAvali - True meaning

P3D10
panchapushpAnjali mantra
pancikarana pushpAnjali mantra
varuNa mantra japA
varuNa AvaraNa pUjA

P3D11
rAja mAtanGI AvaraNa pUjA kramA

P3D12
laghu shyAmA mantra japA
lagu shyAmA AvaraNa pUjA
vAgvAdinI mantra japA
vAgvAdinI AvaraNa pUjA

© Purnanandalahari.org ©

nakulI mantra japA
nakulI AvaraNa pUjA

P4D1
pancavaktra pUjA

P4D2
bAlA tripurasundarI mantra japA
bAlA tripurasundarI AvaraNa pUjA
bAlA ashtOttarashatanAmA shlOkA
bAlA bIjamantratmaka shlOkA
shishyAnusAsanam

P4D3
vallabhOpaniShat
shishyAnusAsanam

P4D4
vallabhOpaniShat
shishyAnusAsanam

P4D5
vallabhOpaniShat
shishyAnusAsanam

P4D6
sarvatObhadra krama
vallabhOpaniShat
brUhaspati mantra japA
bruhaspati AvaraNa pUjA

P4D7
cintAmani sarasvati mantra japA
cintAmaNi sarasvati AvaraNa pujA
sarasvati shatanAma stOtram
mahishamardhini mantra japA
mahishamardhinI AvaraNa pUjA

P4D8
gaNapati manDala kramA
vAnCakalpalathA vidhAnam
shUlini vishvarUpa stuti
rudracaNDi trailOkya mangala kavacam

P4D9
matsyAvatAra japa kramA
matsyAvatAra AvaraNa pUjA
matsyAvatAra ashtOttarashatanAma stOtram
kUrmAvatAra japa kramA
kUrmAvatAra AvaraNa pUjA
kUrmAvatAra ashtOttarashatanAma stOtram
varAhAvatAra japa kramA
varahAvatAra AvaraNa pUjA
varahAvatAra ashtOttarashatanAma stOtram
nRusimhAvatAra japa kramA
nRusimhAvatAra AvaraNa pUjA
nRusimhAvatAra ashtOttarashatanAma stOtram

P4D10
vAmanAvatAra japa kramA
vAmanAvatAra AvaraNa pUjA
vAmanAvatAra ashtOttarashatanAma stOtram
parashurAmAvatAra japa kramA
parashurAmAvatAra AvaraNa pUjA
parashurAmAvatAra ashtOttarashatanAma stOtram
rAmAvatAra japa kramA
rAmAvatAra AvaraNa pUjA
rAmAvatAra ashtOttarashatanAma stOtram

P4D11
balarAmAvatAra japa kramA
balarAmAvatAra AvaraNa pUjA
balarAmAvatAra ashtOttarashatanAma stOtram

kRuShNAvatAra japa kramA
kRuSHNAvatAra AvaraNa pUjA
kRuSHNAvatAra ashtOttarashatanAma stOtram
kalkyavatAra japa kramA
kalkyavatAra AvaraNa pUjA
kalkyvatAra ashtOttarashatanAma stOtram

P4D12
brAhmi mAtru japa kramA
brAhmi mAtru AvaraNa pUjA
brAhmi mAtru ashtOttarashatanAma stOtram
mAhEshvari mAtru japa kramA
mAhEshvari mAtru AvaraNa pUjA
mAhEshvari mAtru ashtOttarashatanAma stOtram

P5D1
kaumAri mAtru japa krama
kaumAri mAtru AvaraNa pUjA
kaumAri mAtru ashtOttarashatanAmAvali
vaiShNavi mAtru japa kramA
vaiShNavi mAtru AvaraNa pUjA

P5D2
vArAhi mAtru japa krama
vArAhi mAtru AvaraNa pUjA
vArAhi mAtru ashtOttarashatanAmAvali
indrANi mAtru japa kramA
indrANi mAtru AvaraNa pUjA
indrANi mAtru ashtOttarashatanAmastOtram

P5D3
cAmunDA japa krama
cAmuNDA mAtru AvaraNa pUjA
vcAmuNDA mAtru ashtOttarashatanAmAvali
nArasimhi mAtru japa kramA
nAraimhi mAtru AvaraNa pUjA

P5D4
kAmEshvarI nithyA japa kramA
kAmEshvarI nithyA AvaraNa pUjA
bhagamAlinI nithyA japA kramA
bhagamAlinI nithyA AvaraNa pUjA
shrI cakra pratiShThApana vidhi

P5D5
nityaklinnA nithyA japa kramA
nityaklinnA nithyA AvaraNa pUjA
bhEruNDA nithyA japA kramA
bhEruNDA nithyA AvaraNa pUjA
rAdhAmbA japa kramA
rAdhAmbA AvaraNa pUjA
rAdhAkRuShNa japa kramA
rAdhAkRuShNA AvaraNa pUjA

P5D6
vahnivAsinI nithyA japa kramA
vahnivAsinI nithyA AvaraNa pUjA
vajrEshvarI nithyA japA kramA
vajrEshvarI nithyA AvaraNa pUjA
shailaputrI durgA japa kramA
shailaputrI durgA AvaraNa pUjA
brahmacAriNI durgA japA kramA
brahmacAriNI durgA AvaraNa pUjA

[illegible]
shivadUtI nithyA japa kramA
shivadUtI nithyA AvaraNa pUjA
tvaritA nithyA japA kramA
tvaritA nithyA AvaraNa pUjA
candraGhaNTA durgA japa kramA
candraGhanTA durgA AvaraNa pUjA
kUShmANDA durgA japA kramA
kUShmANDA durgA AvaraNa pUjA
skandamAtA durgA japA kramA
skandamAtA durgA AvaraNa pUjA
kAtyAyanI durgA japA kramA
kAtyAyanI durgA AvaraNa pUjA

எண்ணா யிரத்தாண்டு யோகம் இருக்கினும்
கண்ணார் அமுதினைக் கண்டறி வாரில்லை
உண்ணாடிக் குள்ளே ஒளியுற நோக்கினால்
கண்ணாடி போலக் கலந்துநின் றானே

- திருமந்திரம் 603

Eight thousand years of yOgA dear
Might not take you to Almighty near
Light you seek within you clear
Right like mirror you merge full gear

© Purnanandalahari.org ©